

FÓRUM PERMANENTE
DAS MICROEMPRESAS E
EMPRESAS DE PEQUENO PORTE
DO ESTADO DO PARANÁ

Lei Complementar nº 163/2013

15 anos

Decreto nº 2592 - 05 de Maio de 2008

Publicado no Diário Oficial nº. 7718 de 12 de Maio de 2008

Apresentação Institucional para Coordenadores

Curitiba – PR
14/06/2023

Secretaria de Estado da
Indústria, Comércio e Serviços

FÓRUM PERMANENTE DAS MICROEMPRESA E EMPRESAS DE PEQUENO PORTE DO ESTADO DO PARANÁ - FOPEME

A criação se deu por meio do Decreto nº 2592/2008 de 05/05/2008 e posteriormente via Lei Complementar nº 163/2013 de 29/10/2013.

É um espaço de interlocução entre o Governo Estadual, as Instituições de apoio e representatividade das Micro e Pequenas Empresas e os Comitês Territoriais dos 24 Territórios do Estado e tem por finalidade orientar e assessorar a formulação e coordenação da política estadual de desenvolvimento das microempresas e empresas de pequeno porte, bem como acompanhar e avaliar a sua implantação.

INTEGRANTES DO FOPEME

PÚBLICO

17

Associação dos Municípios do Estado do Paraná - AMP

Banco do Brasil - BB

Banco Regional de Desenvolvimento do Extremo Sul - BRDE

Caixa Econômica Federal - CEF

Empresa Brasileira de Correios e Telégrafos - CORREIOS

Agência de Fomento do Paraná S.A. - FOMENTO PARANÁ

Instituto Nacional da Propriedade Industrial - INPI

Instituto Paranaense de Desenvolvimento Econômico e Social - IPARDES

Junta Comercial do Paraná - JUCEPAR

Secretaria de Estado da Agricultura e do Abastecimento - SEAB

Secretaria de Estado da Administração e Previdência - SEAP

Secretaria de Estado de Desenvolvimento Sustentável e do Turismo - SEDEST

Secretaria de Estado da Fazenda - SEFA

Secretaria de Estado da Justiça, Família e Trabalho - SEJUF

Secretaria de Estado do Planejamento e Projetos Estruturantes - SEPL

Superintendência de Ciência, Tecnologia e Ensino Superior - SETI

Instituto de Tecnologia do Estado do Paraná - TECPAR

PRIVADO

14

Associação Comercial do Paraná - ACP

Associação de Micro e Pequenas Empresas do Paraná - AMIC PR

Associação dos Microempreendedores Individuais e dos Pequenos Negócios da Região Metropolitana de Maringá - AMPEC MARINGÁ

Confederação Nacional das Micro e Pequenas Empresas e dos Empreendedores Individuais - CONAMPE

Federação da Agricultura do Estado do Paraná - FAEP

Federação das Associações Comerciais e Empresariais do Estado do Paraná - FACIAP

Federação das Associações de Micro e Pequenas Empresas e Empreendedores Individuais do Estado do Paraná - FAMPEPAR

Federação do Comércio de Bens, Serviços e Turismo do Estado do Paraná - FECOMÉRCIO

Federação e Organização das Cooperativas do Estado do Paraná - FECOOPAR

Federação das Micro e Pequenas Indústrias do Estado do Paraná - FEMPIPAR

Federação das Indústrias do Estado do Paraná - FIEP

Associação das Micro e Pequenas Empresas e dos Microempreendedores Individuais de Curitiba e Região Metropolitana - MICROTIBA

Serviço Brasileiro de Apoio às Micro e Pequenas Empresas do Paraná - SEBRAE/PR

Sindicato das Empresas de Serviços Contábeis e das Empresas de Assessoramento, Perícias, Informações e Pesquisas do Estado do Paraná - SESCAP-PR

ORGANOGRAMA DO FOPEME

Presidente

- **Ricardo José Magalhães Barros - Secretário de Estado da Indústria, Comércio e Serviços - SEIC**

Secretaria Técnica

- **Christiano Puppi - Secretário Técnico do FOPEME**
- **Silvana Ribeiro Pereira – Coordenadora do FOPEME**
- **Luiz Marcelo Padilha e Rubens Palma – Serviço Brasileiro de Apoio às Micro e Pequenas Empresas do Paraná – SEBRAE/PR**
- **Paulo Freitas – Credenciado SEBRAE/PR para apoio à Secretaria Técnica**

Comitês Temáticos

- **Racionalização Legal e Burocrática (SEIC/JUCEPAR/CONAMPE)**
- **Acesso a Mercados (SEAP/FEMPIPAR/FECOMÉRCIO)**
- **Tecnologia e Inovação (SETI/TECPAR/FIEP)**
- **Investimento, Financiamento e Crédito (FOMENTO/BRDE/FAMPEPAR)**
- **Educação, Formação e Capacitação Empreendedora (SETR/SEAP/FECOMÉRCIO/FIEP)**
- **Acompanhamento Tributário e Legislativo (SEFA/CONAMPE/FIEP)**
- **Informação (Secretaria Técnica)**

Comitês Territoriais

- **24 Comitês Territoriais (GOVERNANÇA)**

SISTEMA PARANAENSE DE MELHORIA DO AMBIENTE DE NEGÓCIOS

Ambiente Municipal e Territorial

**Instituições
Públicas**
Municipal
Estadual
Federal

**Instituições
Privadas**
Associações
Cooperativas
Sindicatos

Empresas
MEI
MICROEMPRESA
PEQUENO PORTE
GRANDE

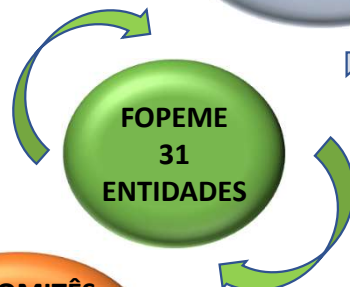

COMITÊS TERRITORIAIS

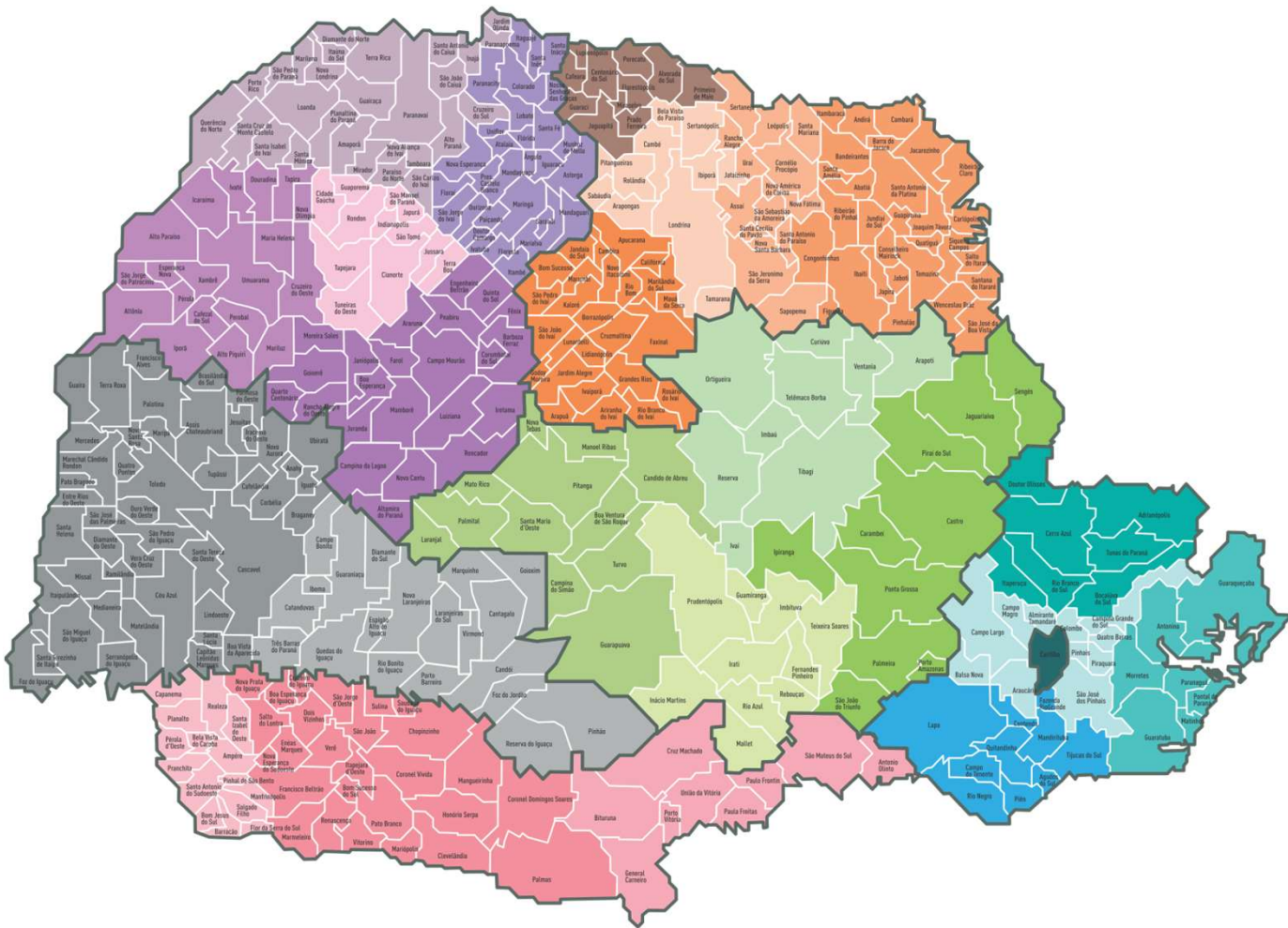

- CAMPOS GERAIS
- VALE DOS PINHEIRAIS
- PARANÁ CENTRO
- VALE DO TIBAGI

- CURITIBA
- + Pró-Metrópole

- RMC
- LITORAL
- VALE DO RIBEIRA
- GRALHA AZUL

- ARENITO CAIUÁ
- COSTA NOROESTE
- MÉDIO NOROESTE
- CENTRO OCIDENTAL
- TERRA ROXA

- NORTE DO PARANÁ
- NORTE PIONEIRO
- PROCOPENSE
- VALE DO IVAÍ
- PARANAPANEMA

- CANTUQUIRIGUAÇU
- OESTE INTEGRADO

- FRONTEIRA
- IGUAÇU
- SUDOESTE

OBJETIVOS DOS COMITÊS TEMÁTICOS E TERRITORIAIS

RACIONALIZAÇÃO LEGAL E BUROCRÁTICA

Destinado a identificar, analisar e propor medidas visando à redução ou simplificação de obrigações impostas às microempresas e empresas de pequeno porte.

ACESSO A MERCADOS

Destinado a identificar, analisar e propor medidas para facilitar o acesso das micro e pequenas empresas às compras públicas, aos mercados externo e interno, e à cadeia produtiva das grandes empresas.

TECNOLOGIA E INOVAÇÃO

Destinado a identificar, analisar e propor medidas para acesso a novas tecnologias e inovação de processos, produtos e serviços das micro e pequenas empresas.

INVESTIMENTO, FINANCIAMENTO E CRÉDITO

Destinado a identificar, analisar e propor medidas para facilitar o acesso das micro e pequenas empresas ao crédito bancário e outras fontes de financiamento.

EDUCAÇÃO, FORMAÇÃO E CAPACITAÇÃO EMPREENDEDORA

Destinado a identificar, analisar e propor medidas para ampliar as oportunidades de capacitação para as micro e pequenas empresas, com a perspectiva de disseminação e compartilhamento da informação por meio de redes de relacionamento.

ACOMPANHAMENTO TRIBUTÁRIO E LEGISLATIVO (Âmbito da Secretaria Técnica)

(Âmbito do Secretaria Técnica) - Destinado a encaminhar e acompanhar junto às esferas estadual e federal, propostas de alterações na legislação, de demandas de interesse das microempresas e empresas de pequeno porte paranaenses.

INFORMAÇÃO (Âmbito da Secretaria Técnica)

(Âmbito do Secretaria Técnica) - Destinado a criar, estruturar, implementar e manter uma base de dados sobre o ambiente dos MEI, ME e EPP, bem como divulgar as ações do FOPEME aos Territórios do Estado, por meio de redes de relacionamento e outros meios de comunicação.

COMITÊS TERRITORIAIS

Destinado a criar propostas territoriais de ações estruturantes para implantação dos temas de Melhoria do Ambiente de Negócios, considerando as melhores práticas existentes e respeitando a realidade territorial.

REQUISITOS PARA FUNCIONAMENTO DO FOPEME

- Entidades Membros públicos e privados reconhecidamente atuantes na melhoria do sistema de ambiente de negócios, protagonizadas pelas microempresas, empresas de pequeno porte, microempreendedores individuais e empreendedores informais, que são importantes geradores de emprego e renda no Estado.
- Criação dos Comitês Temáticos e Integrantes indicados pelas suas Instituições públicas e privadas, comprometidos com as entregas pactuadas.
- Abertura para recepcionar as demandas provenientes dos Comitês Territoriais implantados em todas as Regiões do Estado.

COMPETÊNCIAS

Os Comitês Temáticos são os responsáveis pelo desenvolvimento de estudos, elaboração de propostas e encaminhamento dos temas específicos, obrigatórios para a agenda de trabalho e a formulação de políticas públicas.

As Secretarias de Estado, coordenadoras dos Comitês Temáticos, de acordo com ato publicado pela Secretaria de Estado da Indústria, Comércio e Serviços, indicam nominalmente, um coordenador titular e um suplente de governo para cada Comitê Temático designado. O mandato é de dois anos, podendo ser prorrogado.

Os titulares das entidades de apoio e de representação, coordenadoras dos Comitês Temáticos, de acordo com ato publicado pela Secretaria de Estado da Indústria, Comércio e Serviços, indicam nominalmente, um coordenador titular e um suplente para cada Comitê Temático designado. O mandato também é de dois anos, podendo ser prorrogado.

COMPETÊNCIAS

Compete aos Coordenadores dos Comitês Temáticos:

- Participar das reuniões ordinárias, extraordinárias e plenárias do Fórum;
- Prestar apoio à Secretaria Técnica;
- Sugerir pautas para reuniões do Fórum a serem submetidas e aprovadas pela Secretaria Técnica;
- Dirigir os trabalhos das reuniões dos respectivos Comitês Temáticos e seus Grupos de Trabalho;
- Participar das reuniões do Grupo de Assessoramento Técnico -GAT;
- Propor à Secretaria Técnica políticas públicas, medidas e ações orientadas às Microempresas e Empresas de Pequeno Porte;
- Trazer às discussões questões e demandas relevantes ao segmento de Microempresas e Empresas de Pequeno Porte, tratadas no âmbito governamental.

COMPETÊNCIAS

O Grupo de Assessoramento Técnico - GAT é responsável pela interlocução entre os Comitês Temáticos e tem como objetivo consolidar estudos e propostas de ações, medidas e políticas públicas por eles elaboradas;

As propostas e os encaminhamentos de ações, medidas e políticas públicas, cujos temas envolvam matérias relacionadas a mais de um Comitê Temático, deverão ser tratadas no âmbito do GAT;

O GAT é composto pelos Coordenadores dos Comitês Temáticos e pela Secretaria Técnica;

O GAT se reúne sempre que necessário;

O Secretário Técnico preside as reuniões do GAT.

Sebrae contribui com apoio técnico

TRÂMITE DAS PROPOSTAS E AÇÕES

RECEBIMENTO

- Dos integrantes do Fórum Permanente, via formulário “Anexo II” devidamente preenchido, em qualquer das Reuniões (Plenárias, Ordinárias, Extraordinárias).
- Da sociedade, através dos Comitês Territoriais, ou por meio do preenchimento do formulário do site do Fórum Permanente ou ainda por meio dos Eventos promovidos para Melhoria do Ambiente de Negócios do Estado.

ANÁLISE

- Essa proposta inicial é submetida, pela Secretaria Técnica do FOPEME, ao respectivo Comitê Temático a que a mesma se referir.
- A Proposta é analisada pelos Coordenadores dos Comitês Temáticos, e se aprovada, é inserida na pauta das reuniões do FOPEME.

DESENVOLVIMENTO

- A proposta é acolhida no Comitê Temático, em Reunião Plenária.
- São definidos os Procedimentos e Metas para o Desenvolvimento e Entrega via Painel de Gestão do FOPEME.

TRÂMITE DAS PROPOSTAS E AÇÕES

As propostas recebidas são inseridas no Banco de Demandas, aguardando a produção da solução pelo respectivo Comitê Temático e a publicação da mesma.

FÓRUM PERMANENTE
DAS MICROEMPRESAS E
EMPRESAS DE PEQUENO PORTE
DO ESTADO DO PARANÁ
Lei Complementar nº 163/2013

Banco de Demandas

CT1 – RACIONALIZAÇÃO LEGAL E BUROCRÁTICA

Atualizar a LC 163 / 2013

12/12/2016

Na 16ª Reunião plenária ficou definido fazer a atualização dos capítulos da lei complementar.

Durante 2017 e 2018, por meio de grupos de trabalho acompanhados por João Carlos, foi produzida a minuta de alteração.

Em 12/8/2018 a minuta foi protocolada sob nº 15.468.018-7. Em 12/3/2019 a mesma retornou para provicências, pois por solicitação da PGE, em razão da quantidade de alterações, foi feito uma minuta de nova lei complementar.

A nova minuta foi protocolada em 13/11/2019 pelo nº 16.208.977-3

.....

PRIORIZAÇÃO DAS AÇÕES

As demandas do Banco de Demandas é submetida ao Comitê Temático correspondente, que as prioriza semestralmente e as aprova nas reuniões plenárias do Fórum.

Pauta da 28ª Reunião Plenária

HORÁRIO	PAUTA	RESPONSÁVEL
14h00 às 14h30	Abertura	Louise da Costa e Silva Garnica – SEPL
14h30 às 15h00	CT Racionalização Legal e Burocrática Notícias do Fórum Nacional (Ercílio Santinoni) » Resultados do Paine de Gestão de 2022 » Proposta de ações para 2023:	Pedro Skraba – CONAMPE Sebastião Mota – JUCEPAR
15h00 às 15h30	CT Acesso a Mercados e GT COMEX (Klaus Rotman – CORREIOS) » Resultados do Paine de Gestão de 2022 » Proposta de ações para 2023:	Maria Carmen – SEAP/DECON Aristides Mossambani – FEMPIPAR
15h30 às 16h00	CT Educação, Formação e Capacitação Empreendedora » Resultados do Paine de Gestão de 2022 » Proposta de ações para 2023:	Ricardo Opolz – SEJUF Rubens Fava – SENAC
16h00 às 16h30	CT Tecnologia e Inovação » Resultados do Paine de Gestão de 2022 » Proposta de ações para 2023:	Marcos Pelegrina – SETI Lucas Nogara – FIEP
16h30 às 17h00	CT Investimento, Financiamento e Crédito » Resultados do Paine de Gestão de 2022 » Proposta de ações para 2023:	Lorenzo Laurindo – FOMENTO A nomear – FAMPEPAR
17h00 às 17h30	Assuntos Gerais e Encerramento	Ple

Secretaria de Estado da
Indústria, Comércio e Serviços

TRÂMITE DAS PROPOSTAS E AÇÕES

Os grupos de trabalho dos Comitês Temáticos utilizam a ficha de desdobramento das ações para acompanhar os marcos críticos, para alcançar a entrega proposta.

		DESDOBRAMENTO DA AÇÃO	Número da Ação	RLB2	Comitê Temático
					Racionalização Legal e Burocrática
1. Título da Ação					
Publicar a nova Lei Complementar do Estatuto da MPE no Paraná, que irá revogar a Lei Complementar nº 163/2013					
2. Descrição da Ação:					
Definir estratégias para encaminhar a nova Lei Complementar do Estatuto da MPE no Paraná, que irá revogar a Lei Complementar nº 163/2013 para aprovação na Assembleia					
3. Entrega					
Descrição da Entrega	Indicador	Meta	Prazo de Início	Indicador de Transformação	Responsável
Definir estratégias para encaminhar a nova Lei Complementar do Estatuto da MPE no Paraná, que irá revogar a Lei Complementar nº 163/2013 para aprovação na Assembleia, e dar seguimento	Lei Complementar publicada	1 LC publicada	jun/22		Pedro Skraba - CONAMPE
4. Equipe envolvida (Colaboradores e Parceiros)					
CT RLB, SEBRAE, Fecomércio,					
5. Marco Crítico: Detalhamento das atividades a serem desenvolvidas					
Marco Crítico:			Executor	Data Início	Data Fim
5.1	Tramitar a minuta da Lei nas Secretarias e PGE		Pedro Skraba / Entidades Chaves	22/06/22	31/03/23
5.2	Acompanhamento da publicação da lei pela Casa Civil		Secretaria Técnica	01/04/23	31/11/23

TRÂMITE DAS PROPOSTAS E AÇÕES

As propostas priorizadas pelos Comitês Temáticos saem do Banco de Demandas e são inseridas no Painel de Gestão, para acompanhamento do desenvolvimento da solução.

Painel de Gestão - 2023																
Plano de Trabalho					Cronograma das Entregas											
COMITÊ TEMÁTICO	DEMANDA	ENTREGA	INDICADOR DE TRANSFORMAÇÃO	RESPONSÁVEL	Jan	Fev	Mar	Abr	Mai	Jun	Jul	Ago	Set	Out	Nov	Dez
Racionalização Legal e Burocrática	Formular a Política Estadual de Desenvolvimento das Microempresas e Empresas de Pequeno Porte do Estado do Paraná	1 minuta de decreto formulada e estudo sobre os indicadores de acompanhamento da política	x-x	Pedro Skraba - CONAMPE												X
Racionalização Legal e Burocrática	Publicar a nova Lei Complementar do Estatuto da MPE no Paraná, que irá revogar a Lei Complementar nº 163/2013	1 LC publicada	x-x	Pedro Skraba - CONAMPE											X	
Racionalização Legal e Burocrática	Conceder Inscrição Estadual aos MEIs Caminhoneiro, Transportador, Indústria e Comércio	Sistema operando	x-x	Pedro Skraba - CONAMPE									X			
Acesso a Mercados	Disponibilizar para os municípios do Paraná, o sistema integrado, atualizado, do cadastro de itens e toda a área de licitações, à luz da nova lei de licitações 14133/2021	100% do catálogo disponibilizado aos Municípios	Catálogo Eletrônico Padronizado	Maria Carmem - SEAP-DECON			X									
Acesso a Mercados	Solicitar Isenção da taxa de cadastramento de fornecedores no Licitações-e do Banco do Brasil	Isenção concedida de taxa de cadastro no Licitações-e	Isenção da taxa de cadastro do Banco do Brasil	Maria Carmem - SEAP-DECON					X							

TRÂMITE DAS PROPOSTAS E AÇÕES

No momento em que as soluções são entregues e as propostas são concluídas e aprovadas em reunião plenária, saem do Painel de Gestão e alimentam a linha do tempo.

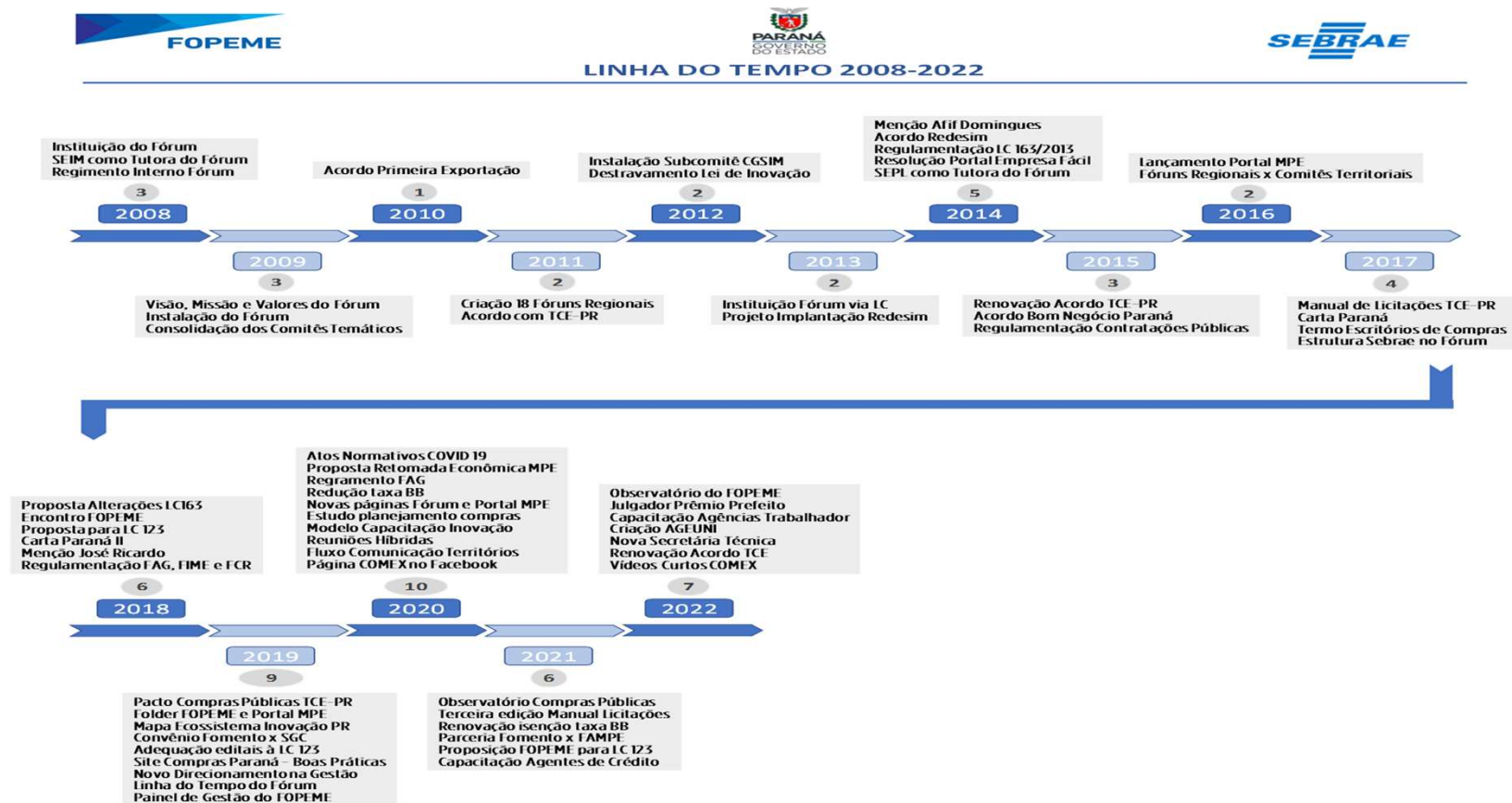

TRÂMITE DAS PROPOSTAS E AÇÕES

Além da linha do tempo, alimentam também a aba Soluções para MPE, do Portal Paranaense da MPE, que contém as soluções estaduais trabalhadas pelo Fórum e também aquelas disponibilizadas pelas Instituições que integram o FOPEME.

OBSERVATÓRIO DO FÓRUM

Está em processo de teste, um instrumento de monitoramento da aplicação da Lei Geral da MPE no Estado, por meio de diagnóstico realizado pelo SEBRAE, por eixo e que também contém um indicador significativo, por eixo. O instrumento mostra o ciclo de 4 anos, tempo de governo.

^c OBSERVATÓRIO - PERÍODO 2019-2022
DIAGNÓSTICO DOS EIXOS

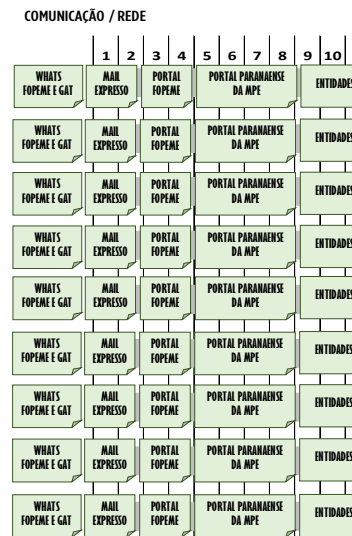
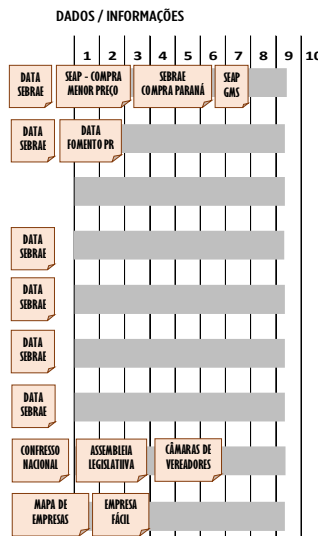
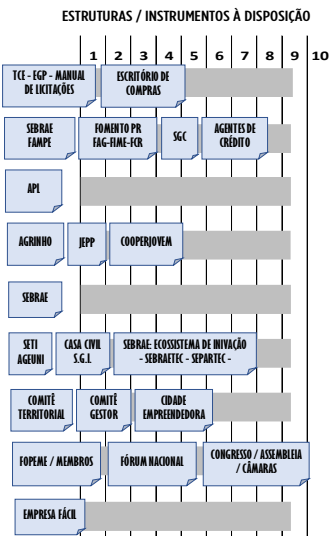
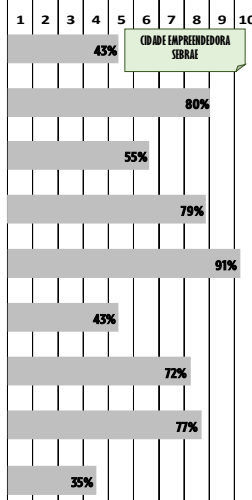
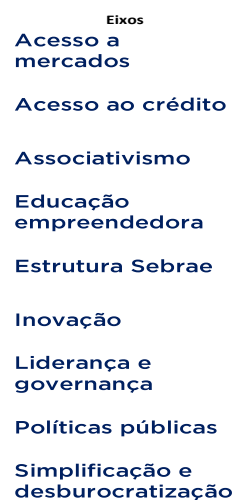

RESULTADOS

Quantidade de Empresas (Boletim nº Quadrimestre - Mapa de Empresas gov.br)	1.386.891
Estoque de Empregos (Caged - Tabela - evolução mensal de estoque)	2.608.665
Aquisições de MPE e % sobre o total	6.346.410.974 - 37%
Quantidade de Municípios com Adesão ao Programa Cidade Empreendedora	
Tempo Médio de Abertura de Empresas (Boletim nº Quadrimestre - Mapa de Empresas gov.br)	3 dias e 22 horas
Quantidade de pontos na Rede Sebrae - Salas e Escritórios - Pontos de Atendimento (UANE Sebrae)	17
Quantidade de pontos de atendimento no Sistema CO.NA.MPE	
Quantidade de pontos de atendimento no Sistema Fecomércio	
Quantidade de pontos de atendimento do FACIAP	
Quantidade de estabelecimentos de ensino que aplicam formalmente o Educação Empreendedora	
Produção de microcrédito, e quantidade de contratos	

2019
1.386.891
2.608.665
6.346.410.974 - 37%
3 dias e 22 horas
17
R\$ 62.126.467,73 - 5.361

2020
1.403.320
2.661.189
6.268.618.944 - 37%
1 dia e 6 horas
R\$ 51.578.997,63 - 4.555

2021
1.337.789
2.831.384
5.262.318.436 - 37%
1 dia e 10 horas
R\$ 78.987.001,79 - 7.206

2022
1.456.466 (2º quadrimestre)
2.960.061 (outubro/2022)
dados estarão disponíveis em 2023
16 horas (2º quadrimestre)
399
R\$ 84.208.002,00 (nov/22)

PÁGINAS DO FOPEME E PORTAL PARANAENSE DA MICRO E PEQUENA EMPRESA

NOTÍCIAS

This block contains three news cards. The first is titled 'MANUAL DE LICITAÇÕES' and features an image of a red pen writing on a document. The second is titled 'Cadastro Unificado de Fornecedores do Estado do Paraná - Desempenhamento das compras públicas' and includes the text: 'ABERTURA: Governador Carlos Massa Ratinho Júnior, Secretário Marcel Micheletto', 'PROGRAMAÇÃO: 10/03/2021 - quarta-feira, 09h00 às 11h30', and 'Parcerias Institucionais'. The third card shows a man in a suit speaking at a podium.

www.mpeparanaense.pr.gov.br/fopeme

NOTÍCIAS

This block contains three news cards. The first is titled 'MANUAL DE LICITAÇÕES' and features an image of a red pen writing on a document. The second is titled 'COMPRE O QUE É DAQUI.' and features a large tag that says 'FEITO NO PARANÁ'. The third is titled 'Cadastro Unificado de Fornecedores do Estado do Paraná - Desempenhamento das compras públicas' and includes the text: 'ABERTURA: Governador Carlos Massa Ratinho Júnior, Secretário Marcel Micheletto', 'PROGRAMAÇÃO: 10/03/2021 - quarta-feira, 09h00 às 11h30', and 'Parcerias Institucionais'.

www.mpeparanaense.pr.gov.br

FÓRUM PERMANENTE
**DAS MICROEMPRESAS E
EMPRESAS DE PEQUENO PORTE**
DO ESTADO DO PARANÁ

Obrigado!

Secretaria de Estado da
Indústria, Comércio e Serviços 

www.mpeparanaense.pr.gov.br/fopeme