

FÓRUM PERMANENTE  
DAS MICROEMPRESAS E  
EMPRESAS DE PEQUENO PORTE  
DO ESTADO DO PARANÁ

## **24ª REUNIÃO PLENÁRIA**

**24/11/2020**

**CURITIBA – PR**

## Pauta

HORÁRIO	PAUTA	RESPONSÁVEL
13h30 às 13h45	Abertura	Valdemar Bernardo Jorge
13h45 às 16h15	Apresentação dos Resultados do 2º semestre (Painel de Gestão) e Cronograma de Ações para o 1º semestre de 2021	Coordenadores dos Comitês Temáticos
16h15 às 16h30	Reuniões do FOPEME 2021 (virtual)	Mario Doria
16h30 às 17h00	Assuntos Gerais e Encerramento	Plenária

## Pauta

HORÁRIO	PAUTA	RESPONSÁVEL
13h30 às 13h45	Abertura	Valdemar Bernardo Jorge
13h45 às 16h15	Apresentação dos Resultados do 2º semestre (Painel de Gestão) e Cronograma de Ações para o 1º semestre de 2021	Coordenadores dos Comitês Temáticos
16h15 às 16h30	Reuniões do FOPEME 2021 (virtual)	Mario Doria
16h30 às 17h00	Assuntos Gerais e Encerramento	Plenária

# Comitê Temático Acesso a Mercados

### **Coordenadores de Governo:**

Titular: Maria Carmem Albanske – SEAP

Suplente: Cleverson Neri – SEAP

### **Coordenadores da Iniciativa Privada:**

Titular: Aristides Mossambani – FEMPIPAR

Suplente: Eduardo Luiz Gabardo Martins – FECOMERCIO

### **Consultor do SEBRAE/PR:**

Juliana Schvenger

### **Grupo de Trabalho COMEX:**

Coordenador: Klaus Rotman Dantas Santos – CORREIOS

Consultor SEBRAE/PR: Lucas Hahn

Plano de Trabalho				Cronograma das Entregas													
COMITÊ TEMÁTICO	DEMANDA	ENTREGA	RESPONSÁVEL	Jan	Fev	Mar	Abr	Mai	Jun	Jul	Ago	Set	Out	Nov	Dez	2021	
Acesso a Mercados	Renovar o acordo entre Tribunal de Contas, FOPEME e SEBRAE/PR	Ter 1 Acordo de Cooperação revisado e renovado	Mario Doria (FOPEME)												X		
Acesso a Mercados	Atualizar a redação do Capítulo de Compras Públicas da Lei Complementar nº 163/2013.	Ter a Lei Complementar nº 163/2013 atualizada	Maria Carmem (SEAP)													X	
Acesso a Mercados GT COMEX	Repassar todo o processo de Exportação de pequenos negócios para levantar os gargalos e buscar soluções	Ter um processo (trilha exportadora) elaborado	Klaus Rotman (CORREIOS)													X	

# Acesso a Mercados – GT COMEX

Sistema Fiep

FIEP  
SESI  
SENAI  
IEL

CIN  
Centro Internacional de Negócios  
do Paraná

Secretaria do  
Planejamento e Projetos Estruturantes

		DESDOBRAMENTO DA AÇÃO	Número da Ação	AM6	Comitê Temático Acesso a Mercados GT Comex
<b>1. Título da Ação</b>					
Melhorar o ambiente de negócios do Paraná					
<b>2. Descrição da Ação:</b>					
Diagnosticar o ambiente de negócios do Paraná e fomentar a cultura exportadora de pequenos negócios.					
<b>3. Entrega</b>					
Descrição da Entrega	Indicador	Meta	Prazo de Início	Prazo Fim	Responsável
Disseminar a cultura exportadora no PR	Quantidade de diagnósticos de avaliação da maturidade exportadora.	100% de crescimento no número de diagnósticos realizados (Trilha Exportadora)	jan/20	dez/20	Klaus Rotman Correios
<b>4. Equipe envolvida (Colaboradores e Parceiros)</b>					
Adriana Cordeiro (CONAMPE), Eduardo Ribas e Najlla Alam (FIEP) e Cintia Viana (Correios)					
<b>5. Marco Crítico: Detalhamento das atividades a serem desenvolvidas</b>					
Marco Crítico:			Executor	Data Início	Data Fim
5.1	LEVANTAMENTO DO TOTAL DE EMPRESARIOS EXPORTANDO NO PR - ANO 2019 E PRIMEIRO BIMESTRE 2020		CINTIA	fev/2020	fev/2020
5.2	PUBLICAÇÃO DA FANPAGE NO FACEBOOK		ADRIANA	jun/2020	ago/2020
5.3	DIVULGAÇÃO DAS SOLUÇÕES, DAS ESTRATÉGIAS E DA FANPAGE		GT	ago2020	jun/2020
5.4	DISSEMINAÇÃO DA APLICAÇÃO DA METODOLOGIA DA TRILHA EXPORTADORA ENTRE O EMPRESARIADO PARANAENSE		EDUARDO e NAIJLA	fev/2020	dez/2020
5.5	LEVANTAMENTO E VISITA DE FOMENTO A ENTIDADES QUE ATUAM NO COMEX NO PARANÁ		GT	jul/2020	dez/2020

## Cadastro de Empresas Exportadoras do PR

CNPJ	EMPRESA	ENDEREÇO	NÚMER	BAIRRO	CEP	MUNICÍPIO
07582432000105	A. & R. NUTRICAÇÃO ANIMAL LTDA.	RUA JOAO CARDOSO DE LIMA	467	JARDIM NILSA	87065150	MARINGA
07385731000141	A. B. COMERCIO EXTERIOR LTDA	RODOVIA PR-T 163 KM 28.5	S/N	RODOVIA	85980000	GUAIRA
08377414000499	A. C. KHOURI	RUA SENADOR SOUZA NAVES, 45 SLU		SOBRELO	86010160	LONDRINA
32564062000112	A C MEZZOMO EIRELI	JOAO RICIERI MARAN		TRES LAGOAS	85862425	FOZ DO IGUAÇU
03990325000157	A. C. SANTANA - FERRAMENTAS	DAS TORRES		JARDIM REBOUCAS	87083650	MARINGA
09675970000161	A J L ESCOVAS INDUSTRIAIS LTDA	RUA RIO JAGUARIBE, 1034		BAIRRO ALTO	82840330	CURITIBA
76295344000137	A J RORATO & CIA LTDA	RODOVIA 465	SN	CHACARA EDEM	87260000	ARARUNA
26585594000133	A. R. M. IMPORTADORA E EXPORTADORA	AVENIDA NILSON GOTTLIEB	2195	JARDIM MONACO	85862408	FOZ DO IGUAÇU
19208448000123	A. REMPEL COMERCIO EIRELI	RUA SHIRO TAKASHIMA	70	PARQUE INDUSTRIAL	85980000	GUAIRA
03246792000177	A T I BRASIL ARTIGOS TECNICOS INDUS	RUA OMILIO MONTEIRO SOARES	260	VILA FANNY	81030000	CURITIBA
30231549000239	A TRAD MONTAGEM INDUSTRIAL	RUA JOSE CARLOS MUFATTO, 596 QUADRA11		JARDIM RIVIERA	86187025	CAMBE
30879711000149	A. VALENTIN VERZENHASSI	ROSA CARVALHO CHAVES		NOVO MUNDO	81030390	CURITIBA
24203575000170	A.A. GUIMARÃES & CIA LTDA	RUA JOSE CARLOS MUFATTO	3122	JARDIM RIVIERA	86187025	CAMBE
03368638000178	AAM DO BRASIL LTDA.	AVENIDA DAS NAÇÕES	2051	ESTACAO	83705335	ARAUCARIA

## FanPage

Secretaria do  
Planejamento e Projetos Estruturantes

# Acesso a Mercados – GT COMEX

CAPACITAÇÃO EMPRESARIAL

**Drawback -  
reduzindo os  
custos das  
exportações.**

16/  
SET

14h30 - 17h30

Inscreva-se em [fiepr.org.br/cinpr](http://fiepr.org.br/cinpr)

Série: **Mercados Globais**  
Roteiro 🇧🇷 🇵🇷

04 Set  
Sexta-feira 15h

Sexta conexão: Covid-19 e novas oportunidades de integração das cadeias produtivas do Paraná e Paraguai

//Moderação://

//Participação://

**Reinaldo Victor Tockus**  
Gerente Executivo de Relações Institucionais do Sistema Fiep

**Antonio Carlos dos Santos**  
Presidente Interino da Câmara de Comércio Paraguai-Brasil

**Mario Anibal Romero Lévera**  
Diretor Nacional da Rede de Investimentos e Exportações - REDEX

Inscreva-se em: [fiepr.org.br/cinpr](http://fiepr.org.br/cinpr)

**Sistema Fiep**

**CIN**  
Centro Internacional de Negócios do Paraná

CAPACITAÇÃO EMPRESARIAL

## Ex-Tarifário

Como se beneficiar da redução no imposto de importação

Facilitadora:

**LUCIANA MAZZUTTI LEAL**  
Atua há mais de 18 anos no mercado de logística internacional e demais atividades de comércio exterior e é professora de cursos de graduação e pós-graduação em universidades de Curitiba e São Paulo.

INVESTIMENTO: R\$ 150,00 EMPRESAS ASSOCIADAS AOS SINDICATOS DA FIEP E ESTUDANTES / R\$ 200,00 DEMAIS PARTICIPANTES

**25/ NOV**  
14h - 18h

Inscriva-se em: [fiepr.org.br/cin](http://fiepr.org.br/cin)

Série: **WEBINAR AO VIVO**  
**Mercados Globais**  
Roteiro 1

**23 Jun**  
Terça-feira **10h**

Segunda Conexão: Alemanha  
O exemplo de Baden-Württemberg no combate à COVID-19 e perspectivas para internacionalização

// Moderação: // // Participação: //

<b>Hanno Erwes</b> Diretor da Câmara de Comércio e Indústria Brasil-Alemanha do Rio de Janeiro	<b>Ewald Stirner</b> Consulente de Negócios do Sistema Fiep e Representante do Estado de Baden-Württemberg no Brasil	<b>Julio Neto</b> Diretor executivo adjunto do Depto. de Comércio Exterior e Serviços IIR, Região Stuttgart	<b>Günther Schmid</b> Chefe do Depto. de Comércio Exterior do Secretariado de Economia de Baden-Württemberg	<b>Cornelia Frank</b> Chefe do Depto. de Cooperação Econômica, Internacional e Marketing de Localização em Berlim

**INSCRIÇÕES GRATUITAS!**

Série: **WEBINAR AO VIVO**  
**Mercados Globais**  
Roteiro 2

**05 Ago**  
Quarta-feira **16h**

Conexão: Países Baixos  
Principal destino das exportações paranaenses na Europa

// Moderação: // // Participação: //

<b>Reinaldo Victor Tockus</b> Gerente Executivo de Relações Institucionais do Sistema Fiep	<b>Robert Willem de Ruijter</b> Consul honorário do Reino dos Países Baixos	<b>Glauca Dal Cortivo</b> Gerente de Vendas da Witeksloop BV	<b>Emerson Marcel Rufino</b> Diretor de Operações Financeiras do Grupo Caribbert

**Inscrições gratuitas em: [fiepr.org.br/cinpr](http://fiepr.org.br/cinpr)**

Secretaria do Planejamento e Projetos Estruturantes

## Ações de internacionalização Sistema FIEP

### Realizados

8 - Capacitações com temas voltados para o comércio exterior;

02 - Rodadas de negócios virtual;

02 – Seminários em comércio exterior;

06 - Webinários **Mercados Globais:** Argentina, Alemanha, Portugal, Países Baixos, Reino Unido e Paraguai;

04 - Webinários sobre temas de comércio exterior.

### Programados

4 - Encontros de negócios virtuais: Paraguai, MERCOPAR , mineração e moda;

01 - Webinar sobre e-commerce;

01 - Curso de comércio exterior

**Sistema Fiep**

FIEP
SESI
SENAI
IEL

**CIN**

Centro Internacional de Negócios do Paraná

Secretaria do Planejamento e Projetos Estruturantes

## **Propostas para continuidade desse GT**

- **Manutenção da disseminação da Cultura Exportadora;**
- **Desenvolvimento de página no LinkedIn;**
- **Interação com mais entidades ligadas ao COMEX;**
- **Estabelecer um Ponto Focal de Comércio Exterior no Governo do Estado do Paraná a ser designado;**
- **Divulgação dos eventos de disseminação da cultura exportadora aos membros do FOPEME.**

# Comitê Temático Tecnologia e Inovação

### **Coordenadores de Governo:**

Titular: Paulo Renato Parreira – SETI

Suplente: Gilberto Passos Lima – TECPAR

### **Coordenadores da Iniciativa Privada:**

Titular: Marcos Pupo Thiesen – FIEP

Suplente: Rafael Calil Trevisan – FIEP

### **Consultor do SEBRAE/PR:**

Weliton Perdomo

## Painel de Gestão 2020

Plano de Trabalho				Cronograma das Entregas													
COMITÊ TEMÁTICO	DEMANDA	ENTREGA	RESPONSÁVEL	Jan	Fev	Mar	Abr	Mai	Jun	Jul	Ago	Set	Out	Nov	Dez	2021	
Tecnologia e Inovação	Implementar nos municípios programas que favoreçam o estreitamento das relações Universidades / Instituição de Ciência e Tecnologia - Empresas fortalecendo o tripé educação - fomento - inovação	Ter 1 modelo de Acordo de Cooperação	Paulo Parreira (SETI)														X

# Comitê Temático

## Investimento, Financiamento e Crédito

### **Coordenadores de Governo:**

Titular: Fabiano Kormann Reimann – FOMENTO

Suplente: Alessandro Baum – BRDE

### **Coordenadores da Iniciativa Privada:**

Titular: Jonas Bertão – FAMPEPAR

Suplente: Ademir Lodi – FAMPEPAR

### **Consultor do SEBRAE/PR:**

Amberson Bezerra da Silva

Plano de Trabalho				Cronograma das Entregas														
COMITÊ TEMÁTICO	DEMANDA	ENTREGA	RESPONSÁVEL	Jan	Fev	Mar	Abr	Mai	Jun	Jul	Ago	Set	Out	Nov	Dez	2021		
Investimento, Financiamento e Crédito	Acompanhar o Regramento do Fundo de Capital de Risco do Estado do Paraná - FCR/PR e o Fundo de Inovação das Microempresas	Ter 1 Regramento dos dois Fundos: de Capital de Risco e de Inovação	Fabiano Reimann (FOMENTO)														FIME X	FCR X

- Atualmente o regramento do Fundo de Inovação das Microempresas – FIME está em fase final de construção, e posteriormente seguirá para aprovação das instâncias internas da FOMENTO PARANÁ. Em seguida, será enviado para aprovação das instâncias deliberativas do FUNDO.
- O Fundo de Capital de Risco do Estado do Paraná – FCR/PR tem a previsão de ter o seu regramento aprovado durante o ano de 2021.

Painel de Gestão - 2019									
Resumo Geral		Indicadores		Dados		Gráficos		Relatórios	
[Detailed data rows and columns, partially obscured]									

### Proposta de ações 2021

- Programa Paraná Mais Emprego – Banco do Empreendedor com equalização em taxas de juros de até 5,0 pontos percentuais ao ano em Linhas de Crédito voltadas para:
  - PD&I (2,0 e 3,0 p.p. a.a.);
  - Produção e Consumo Sustentáveis (1,0 e 2,0 p.p. a.a.);
  - Turismo (2,0 e 3,0 p.p. a.a.);
  - Microcrédito (5,0 p.p. a.a.).
- Ampliar o número de parcerias entre a FOMENTO PARANÁ e Municípios para a equalização de taxas de juros de operações de crédito realizadas pela FOMENTO PARANÁ.
  - Atualmente, há 3 convênios vigentes, com equalização de taxas de juros de 6,0 p.p. ao ano, podendo, em alguns casos, obter a equalização da totalidade dos juros.

- Aumentar a oferta de opções de garantia através da operacionalização do Convênio entre FOMENTO e SEBRAE, pelo uso do Fundo de Aval às Micro e Pequenas Empresas (FAMPE) para operações realizadas pela FOMENTO PARANÁ.
  - O uso do FAMPE como garantia em operações de crédito está sendo estudado internamente pela FOMENTO PARANÁ para ser operacionalizado e possibilitar uma nova alternativa de garantia.

- Aumentar a presença da FOMENTO PARANÁ nos Municípios do Estado do Paraná por meio de parcerias com correspondentes, agentes através de convênios com associações e prefeituras.
  - Atualmente, estamos presentes em 255 municípios no Estado do Paraná, com 317 pontos de atendimento, destes 92 correspondentes (instituições PJ) e 225 prefeituras;
  - Expectativa de aumento da presença de atuação em 300 municípios, com a devida manutenção, bem como aumento das parcerias com correspondentes
  - Espera-se também, intensificar a oferta de crédito por meio de atendimento via digital.

# Comitê Temático

## Educação e Capacitação Empreendedora

### **Coordenadores de Governo:**

Titulares: Alberto Ricardo Opolz e Milton Kubicke Rech - SEJUF

Suplentes: Aline Albano Justus e Ronald Márcio de Lima - SEAP

### **Coordenadores da Iniciativa Privada:**

Titulares: Rodrigo Sepulcri Rosalem e Denyze Cristina Lorenzon Rückl - SENAC

Suplente: Sandra Cristina Brasil Toloto - SENAI

### **Consultora do SEBRAE/PR:**

Sonia Shimoyama – SEBRAE

### **Planejamento Ações 2021 – Novo cenário**

Diante do contexto desafiador de novas oportunidades de trabalho x habilidade/competência exigida pelo mercado atual, faz-se necessário despertar o desejo de empreender nos jovens, através da preparação técnica e desenvolvimento do comportamento empreendedor.

**Público alvo:** Jovens que tem potencial para empreender em negócio próprio.

### **Pontos importantes para novo planejamento:**

- Atendente da Agência do Trabalhador deve estar capacitado/preparado para identificar o perfil empreendedor no público atendido;
- Não deve haver sobreposição de ações já realizadas pela Sala do Empreendedor (atendimento ao MEI);
- Planejamento das ações contemplará: identificação das afinidades peculiares a cada potencial empreendedor; desenvolver habilidades e competências socioemocionais; conhecimento de gestão empresarial para construir um negócio sustentável;
- App Paraná Serviços: potencial ferramenta de acessos aos profissionais;

# Secretaria Técnica

**Secretário Técnico:**

Mario José Doria da Fonseca – SEPL

**SEBRAE/PR:**

Amberson Bezerra da Silva

**Credenciado pelo SEBRAE/PR:**

Paulo Freitas

## Painel de Gestão 2020

Plano de Trabalho				Cronograma das Entregas												
COMITÊ TEMÁTICO	DEMANDA	ENTREGA	RESPONSÁVEL	Jan	Fev	Mar	Abr	Mai	Jun	Jul	Ago	Set	Out	Nov	Dez	2021
Secretaria Técnica	Sistematizar a participação entre o FOPEME e os Comitês Territoriais e vice-versa	Ter 1 processo de participação entre FOPEME e os Comitês Territoriais e vice-versa mapeado e sistematizado	Amberson Silva (SEBRAE)											X		

# Sistema de Comunicação com Territórios

Rede  
Ofício  
a nível  
e de  
IA  
de  
e de  
ateli  
pente  
Parq  
201. 15  
Tonel  
mura

Ações do FOPEME - até 2018

Ações do FOPEME a partir de 2019

Plano de Ação		Numero da Ação	1	Condição Terceira
1. Visão da Ação				
2. Descrição da Ação				
3. Estrutura				
Objetivo da Ação	Indicador	Método	Prazo de Realização	Responsável
4. Ação	5. Ação	6. Ação	7. Ação	8. Ação
9. Ação	10. Ação	11. Ação	12. Ação	13. Ação
14. Ação	15. Ação	16. Ação	17. Ação	18. Ação
19. Ação	20. Ação	21. Ação	22. Ação	23. Ação
24. Ação	25. Ação	26. Ação	27. Ação	28. Ação
29. Ação	30. Ação	31. Ação	32. Ação	33. Ação
34. Ação	35. Ação	36. Ação	37. Ação	38. Ação
39. Ação	40. Ação	41. Ação	42. Ação	43. Ação
44. Ação	45. Ação	46. Ação	47. Ação	48. Ação
49. Ação	50. Ação	51. Ação	52. Ação	53. Ação
54. Ação	55. Ação	56. Ação	57. Ação	58. Ação
59. Ação	60. Ação	61. Ação	62. Ação	63. Ação
64. Ação	65. Ação	66. Ação	67. Ação	68. Ação
69. Ação	70. Ação	71. Ação	72. Ação	73. Ação
74. Ação	75. Ação	76. Ação	77. Ação	78. Ação
79. Ação	80. Ação	81. Ação	82. Ação	83. Ação
84. Ação	85. Ação	86. Ação	87. Ação	88. Ação
89. Ação	90. Ação	91. Ação	92. Ação	93. Ação
94. Ação	95. Ação	96. Ação	97. Ação	98. Ação
99. Ação	100. Ação	101. Ação	102. Ação	103. Ação

Painel de Gestão à Vista

Painel de Gestão - 2019									
1	2	3	4	5	6	7	8	9	10
11	12	13	14	15	16	17	18	19	20
21	22	23	24	25	26	27	28	29	30
31	32	33	34	35	36	37	38	39	40
41	42	43	44	45	46	47	48	49	50
51	52	53	54	55	56	57	58	59	60
61	62	63	64	65	66	67	68	69	70
71	72	73	74	75	76	77	78	79	80
81	82	83	84	85	86	87	88	89	90
91	92	93	94	95	96	97	98	99	100
101	102	103	104	105	106	107	108	109	110
111	112	113	114	115	116	117	118	119	120
121	122	123	124	125	126	127	128	129	130
131	132	133	134	135	136	137	138	139	140
141	142	143	144	145	146	147	148	149	150
151	152	153	154	155	156	157	158	159	160
161	162	163	164	165	166	167	168	169	170
171	172	173	174	175	176	177	178	179	180
181	182	183	184	185	186	187	188	189	190
191	192	193	194	195	196	197	198	199	200
201	202	203	204	205	206	207	208	209	210
211	212	213	214	215	216	217	218	219	220
221	222	223	224	225	226	227	228	229	230
231	232	233	234	235	236	237	238	239	240
241	242	243	244	245	246	247	248	249	250
251	252	253	254	255	256	257	258	259	260
261	262	263	264	265	266	267	268	269	270
271	272	273	274	275	276	277	278	279	280
281	282	283	284	285	286	287	288	289	290
291	292	293	294	295	296	297	298	299	300
301	302	303	304	305	306	307	308	309	310
311	312	313	314	315	316	317	318	319	320
321	322	323	324	325	326	327	328	329	330
331	332	333	334	335	336	337	338	339	340
341	342	343	344	345	346	347	348	349	350
351	352	353	354	355	356	357	358	359	360
361	362	363	364	365	366	367	368	369	370
371	372	373	374	375	376	377	378	379	380
381	382	383	384	385	386	387	388	389	390
391	392	393	394	395	396	397	398	399	400
401	402	403	404	405	406	407	408	409	410
411	412	413	414	415	416	417	418	419	420
421	422	423	424	425	426	427	428	429	430
431	432	433	434	435	436	437	438	439	440
441	442	443	444	445	446	447	448	449	450
451	452	453	454	455	456	457	458	459	460
461	462	463	464	465	466	467	468	469	470
471	472	473	474	475	476	477	478	479	480
481	482	483	484	485	486	487	488	489	490
491	492	493	494	495	496	497	498	499	500
501	502	503	504	505	506	507	508	509	510
511	512	513	514	515	516	517	518	519	520
521	522	523	524	525	526	527	528	529	530
531	532	533	534	535	536	537	538	539	540
541	542	543	544	545	546	547	548	549	550
551	552	553	554	555	556	557	558	559	560
561	562	563	564	565	566	567	568	569	570
571	572	573	574	575	576	577	578	579	580
581	582	583	584	585	586	587	588	589	590
591	592	593	594	595	596	597	598	599	600
601	602	603	604	605	606	607	608	609	610
611	612	613	614	615	616	617	618	619	620
621	622	623	624	625	626	627	628	629	630
631	632	633	634	635	636	637	638	639	640
641	642	643	644	645	646	647	648	649	650
651	652	653	654	655	656	657	658	659	660
661	662	663	664	665	666	667	668	669	670
671	672	673	674	675	676	677	678	679	680
681	682	683	684	685	686	687	688	689	690
691	692	693	694	695	696	697	698	699	700
701	702	703	704	705	706	707	708	709	710
711	712	713	714	715	716	717	718	719	720
721	722	723	724	725	726	727	728	729	730
731	732	733	734	735	736	737	738	739	740
741	742	743	744	745	746	747	748	749	750
751	752	753	754	755	756	757	758	759	760
761	762	763	764	765	766	767	768	769	770
771	772	773	774	775	776	777	778	779	780
781	782	783	784	785	786	787	788	789	790
791	792	793	794	795	796	797	798	799	800
801	802	803	804	805	806	807	808	809	810
811	812	813	814	815	816	817	818	819	820
821	822	823	824	825	826	827	828	829	830
831	832	833	834	835	836	837	838	839	840
841	842	843	844	845	846	847	848	849	850
851	852	853	854	855	856	857	858	859	860
861	862	863	864	865	866	867	868	869	870
871	872	873	874	875	876	877	878	879	880
881	882	883	884	885	886	887	888	889	890
891	892	893	894	895	896	897	898	899	900
901	902	903	904	905	906	907	908	909	910
911	912	913	914	915	916	917	918	919	920
921	922	923	924	925	926	927	928	929	930
931	932	933	934	935	936	937	938	939	940
941	942	943	944	945	946	947	948	949	950
951	952	953	954	955	956	957	958	959	960
961	962	963	964	965	966	967	968	969	970
971	972	973	974	975	976	977	978	979	980
981	982	983	984	985	986	987	988	989	990
991	992	993	994	995	996	997	998	999	1000

## Sistema de Comunicação com Territórios

Figura 9 Estrutura FOPEME e Meios de Comunicação

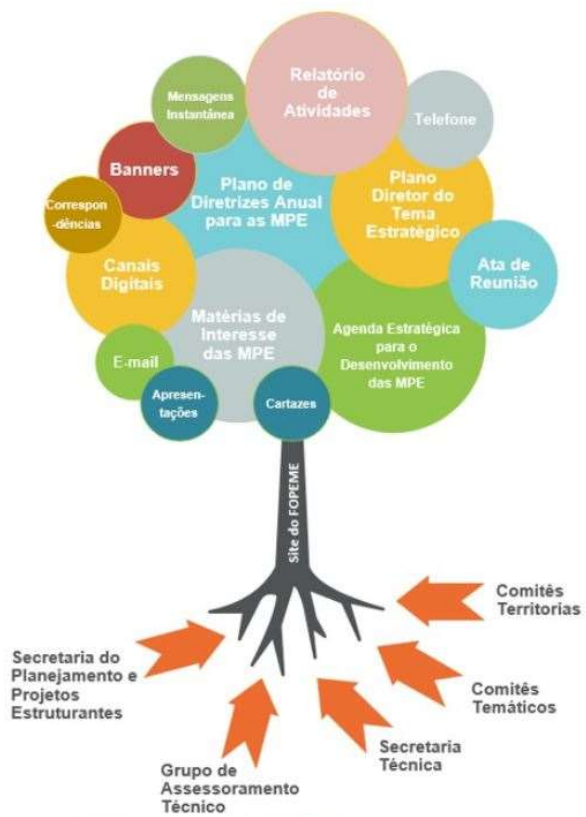

## 3 Fluxos

Reuniões no Território

Geração de Demandas pelo Território

Eventos no Território

### Reuniões no Território

## Geração de Demandas pelo Território

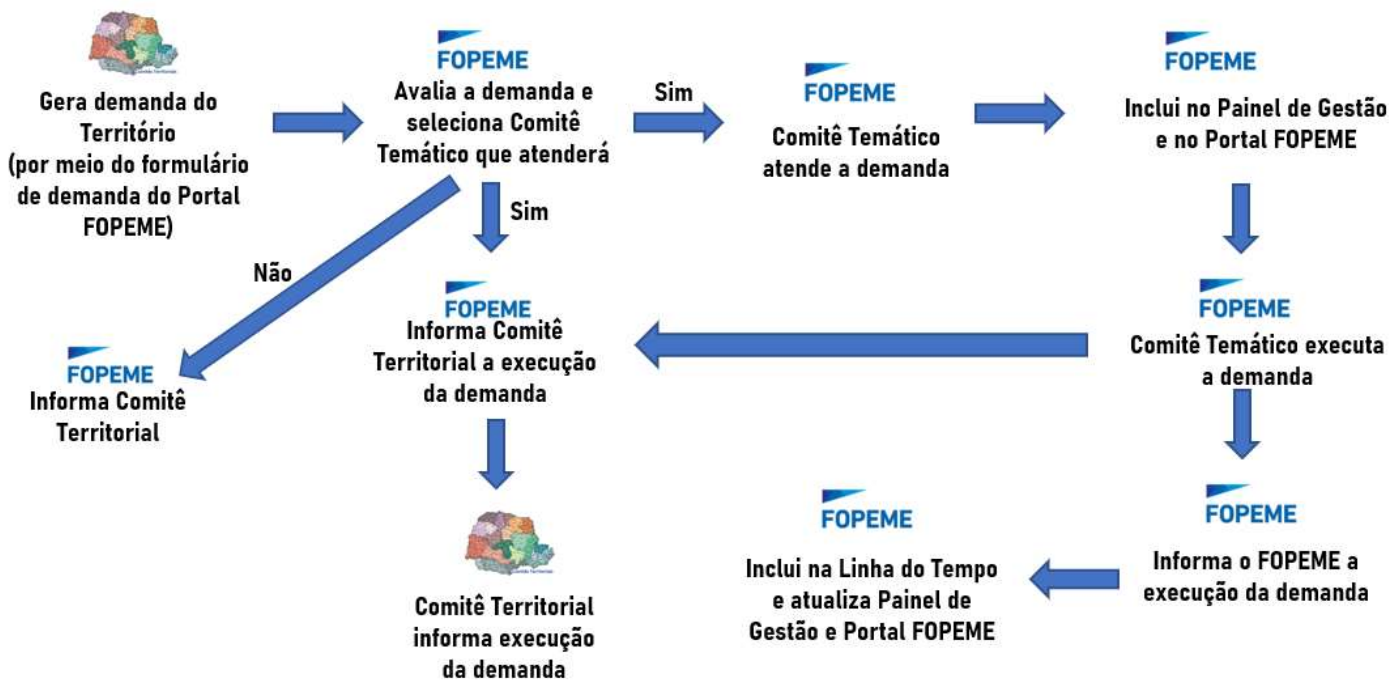

## Eventos no Território

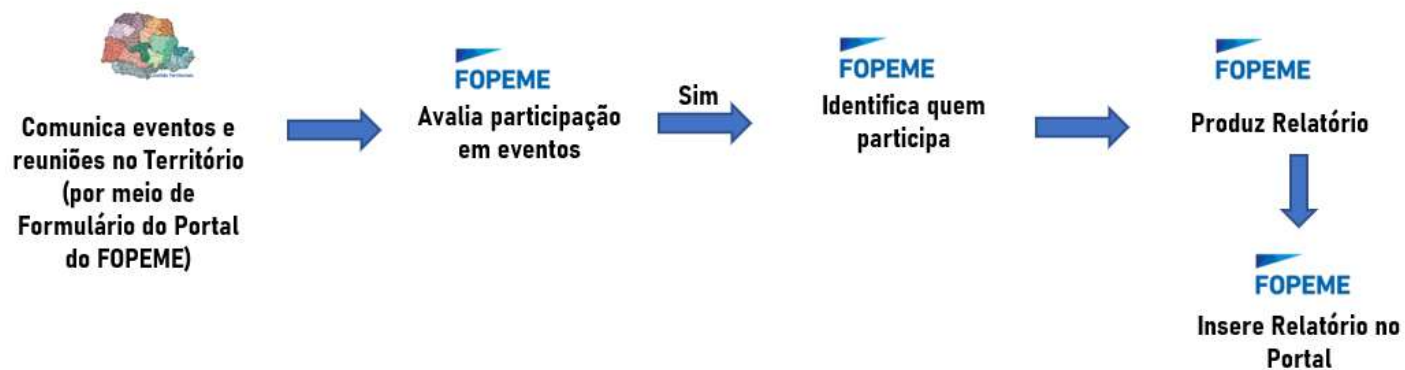

## Pauta

<b>HORÁRIO</b>	<b>PAUTA</b>	<b>RESPONSÁVEL</b>
13h30 às 13h45	Abertura	Valdemar Bernardo Jorge
13h45 às 16h15	Apresentação dos Resultados do 2º semestre (Painel de Gestão) e Cronograma de Ações para o 1º semestre de 2021	Coordenadores dos Comitês Temáticos
16h15 às 16h30	Reuniões do FOPEME 2021 (virtual)	Mario Doria
16h30 às 17h00	Assuntos Gerais e Encerramento	Plenária

## Reuniões realizadas em 2020

---

06/05/2020 - 5ª Reunião GAT 

22 a 24/07/2020 – 6º Ciclo de reuniões individuais do GAT por Comitê Temático 

28/07/2020 - 23ª Reunião Plenária 

20 a 23/10/2020 – 7º Ciclo de reuniões individuais do GAT por Comitê Temático 

27/10/2020 – 45ª Reunião Ordinária 

10 a 20/11/2020 – 8º Ciclo de reuniões individuais do GAT por Comitê Temático 

24/11/2020 - 24ª Reunião Plenária

31/03/2021 - 46ª Reunião Ordinária

19/05/2021 - 47ª Reunião Ordinária

30/06/2021 – 25ª Reunião Plenária

18/08/2021 - 48ª Reunião Ordinária

20/10/2021 - 49ª Reunião Ordinária

01/12/2021 - 26ª Reunião Plenária

Os ciclos (9º ao 14º) de reuniões individuais do GAT acontecerá sempre em datas próximas às reuniões Ordinárias e Plenárias

## Pauta

<b>HORÁRIO</b>	<b>PAUTA</b>	<b>RESPONSÁVEL</b>
13h30 às 13h45	Abertura	Valdemar Bernardo Jorge
13h45 às 16h15	Apresentação dos Resultados do 2º semestre (Painel de Gestão) e Cronograma de Ações para o 1º semestre de 2021	Coordenadores dos Comitês Temáticos
16h15 às 16h30	Reuniões do FOPEME 2021 (virtual)	Mario Doria
16h30 às 17h00	Assuntos Gerais e Encerramento	Plenária

**OBRIGADO !**

**Fórum Permanente das Microempresas e Empresas  
de Pequeno Porte do Estado do Paraná – FOPEME**

**[www.mpeparanaense.pr.gov.br/fopeme](http://www.mpeparanaense.pr.gov.br/fopeme)**