

FÓRUM PERMANENTE
DAS MICROEMPRESAS E
EMPRESAS DE PEQUENO PORTE
DO ESTADO DO PARANÁ

23ª REUNIÃO PLENÁRIA

28/07/2020

CURITIBA – PR

Pauta

HORÁRIO	PAUTA	RESPONSÁVEL
13h30 às 13h45	Abertura	Sr. Valdemar Bernardo Jorge
13h45 às 14h00	Reuniões do FOPEME (virtual) e Cronograma	Secretaria Técnica
14h00 às 15h15	Apresentação dos resultados do Plano de Ação 2019 e Cronograma de Ações para 2020/2021 (Painel de Gestão)	Coordenadores dos Comitês Temáticos
15h15 às 15h30	Status atual do Sistema de Comunicação com Comitês Territoriais	Sr. Amberson Bezerra da Silva
15h30 às 16h00	Apresentação das Ações do Grupo de Trabalho do Decreto 4546/2020 e da Secretaria Técnica	Sr. Mario Doria
16h00 às 16h30	Assuntos Gerais e Encerramento	Plenária

Pauta

HORÁRIO	PAUTA	RESPONSÁVEL
13h30 às 13h45	Abertura	Sr. Valdemar Bernardo Jorge
13h45 às 14h00	Reuniões do FOPEME (virtual) e Cronograma	Secretaria Técnica
14h00 às 15h15	Apresentação dos resultados do Plano de Ação 2019 e Cronograma de Ações para 2020/2021 (Painel de Gestão)	Coordenadores dos Comitês Temáticos
15h15 às 15h30	Status atual do Sistema de Comunicação com Comitês Territoriais	Sr. Amberson Bezerra da Silva
15h30 às 16h00	Apresentação das Ações do Grupo de Trabalho do Decreto 4546/2020 e da Secretaria Técnica	Sr. Mario Doria
16h00 às 16h30	Assuntos Gerais e Encerramento	Plenária

06/05/2020 - 5ª Reunião GAT 

28/07/2020 - 23ª Reunião Plenária

24/11/2020 - 24ª Reunião Plenária

Pauta

HORÁRIO	PAUTA	RESPONSÁVEL
13h30 às 13h45	Abertura	Sr. Valdemar Bernardo Jorge
13h45 às 14h00	Reuniões do FOPEME (virtual) e Cronograma	Secretaria Técnica
14h00 às 15h15	Apresentação dos resultados do Plano de Ação 2019 e Cronograma de Ações para 2020/2021 (Painel de Gestão)	Coordenadores dos Comitês Temáticos
15h15 às 15h30	Status atual do Sistema de Comunicação com Comitês Territoriais	Sr. Amberson Bezerra da Silva
15h30 às 16h00	Apresentação das Ações do Grupo de Trabalho do Decreto 4546/2020 e da Secretaria Técnica	Sr. Mario Doria
16h00 às 16h30	Assuntos Gerais e Encerramento	Plenária

Comitê Temático

Racionalização Legal e Burocrática

Coordenadores de Governo:

Titular: Sebastião Motta – JUCEPAR

Suplente: Mario Doria – SEPL

Coordenadores da Iniciativa Privada:

Titular: Ercílio Santinoni – CONAMPE

Suplente: Armando Lira – CONAMPE

Consultor do SEBRAE/PR:

Amberson Bezerra da Silva

Plano de Trabalho				Cronograma das Entregas												Status	
COMITÊ TEMÁTICO	DEMANDA	ENTREGA	RESPONSÁVEL	Jan	Fev	Mar	Abr	Mai	Jun	Jul	Ago	Set	Out	Nov	Dez	Entregue	Descontinuado
Racionalização Legal e Burocrática	Simplificar o processo de abertura, alteração e baixa de empresas nos órgãos licenciadores estaduais, adequando à Lei Complementar Federal 123/06 e Lei Complementar Estadual 163/13; Junta Comercial do Paraná, Vigilância Sanitária do Paraná, Corpo de Bombeiros, Prefeituras, Instituto Ambiental do Paraná, Receita Estadual e Receita Federal.	Implantação da REDESIMPLES em 399 Municípios do Paraná	Ercílio Santinoni (CONAMPE)												X		
Racionalização Legal e Burocrática	Apoiar municípios para aprimorar os atendimentos realizados na Sala do Empreendedor, estabelecendo termos de parceria visando promover programas de capacitação, oferta de linhas de créditos estaduais, apoio ao associativismo, entre outros	Ter 1 Plano de Capacitação dos atendentes das Salas do Empreendedor com temas afins relacionados	Ercílio Santinoni (CONAMPE)											X			
Racionalização Legal e Burocrática	Incluir no sistema integrador a renovação online das licenças prévias (Saúde, Meio Ambiente etc) via Empresa Fácil	Ter 1 estudo para implementar no sistema integrador renovação de licenças online	Ercílio Santinoni (CONAMPE)												X		

- **Simplificar o processo de abertura, alteração e baixa de empresas nos órgãos licenciadores estaduais, adequando à Lei Complementar Federal 123/06 e Lei Complementar Estadual 163/13: Junta Comercial do Paraná, Vigilância Sanitária do Paraná, Corpo de Bombeiros, Prefeituras, Instituto Ambiental do Paraná, Receita Estadual e Receita Federal.**
- **Apoiar municípios para aprimorar os atendimentos realizados na Sala do Empreendedor, estabelecendo termos de parceria visando promover programas de capacitação, oferta de linhas de créditos estaduais, apoio ao associativismo, entre outros.**
- **Incluir no sistema integrador a renovação online das licenças previas (Saúde, Meio Ambiente etc) via Empresa Fácil.**

Painel de Gestão - 2019				
01/01/2019	02/01/2019	03/01/2019	04/01/2019	05/01/2019
06/01/2019	07/01/2019	08/01/2019	09/01/2019	10/01/2019
11/01/2019	12/01/2019	13/01/2019	14/01/2019	15/01/2019
16/01/2019	17/01/2019	18/01/2019	19/01/2019	20/01/2019
21/01/2019	22/01/2019	23/01/2019	24/01/2019	25/01/2019
26/01/2019	27/01/2019	28/01/2019	29/01/2019	30/01/2019
31/01/2019	01/02/2019	02/02/2019	03/02/2019	04/02/2019
05/02/2019	06/02/2019	07/02/2019	08/02/2019	09/02/2019
10/02/2019	11/02/2019	12/02/2019	13/02/2019	14/02/2019
15/02/2019	16/02/2019	17/02/2019	18/02/2019	19/02/2019
20/02/2019	21/02/2019	22/02/2019	23/02/2019	24/02/2019
25/02/2019	26/02/2019	27/02/2019	28/02/2019	29/02/2019
01/03/2019	02/03/2019	03/03/2019	04/03/2019	05/03/2019
06/03/2019	07/03/2019	08/03/2019	09/03/2019	10/03/2019
11/03/2019	12/03/2019	13/03/2019	14/03/2019	15/03/2019
16/03/2019	17/03/2019	18/03/2019	19/03/2019	20/03/2019
21/03/2019	22/03/2019	23/03/2019	24/03/2019	25/03/2019
26/03/2019	27/03/2019	28/03/2019	29/03/2019	30/03/2019
31/03/2019	01/04/2019	02/04/2019	03/04/2019	04/04/2019
05/04/2019	06/04/2019	07/04/2019	08/04/2019	09/04/2019
10/04/2019	11/04/2019	12/04/2019	13/04/2019	14/04/2019
15/04/2019	16/04/2019	17/04/2019	18/04/2019	19/04/2019
20/04/2019	21/04/2019	22/04/2019	23/04/2019	24/04/2019
25/04/2019	26/04/2019	27/04/2019	28/04/2019	29/04/2019
30/04/2019	01/05/2019	02/05/2019	03/05/2019	04/05/2019
05/05/2019	06/05/2019	07/05/2019	08/05/2019	09/05/2019
10/05/2019	11/05/2019	12/05/2019	13/05/2019	14/05/2019
15/05/2019	16/05/2019	17/05/2019	18/05/2019	19/05/2019
20/05/2019	21/05/2019	22/05/2019	23/05/2019	24/05/2019
25/05/2019	26/05/2019	27/05/2019	28/05/2019	29/05/2019
30/05/2019	31/05/2019	01/06/2019	02/06/2019	03/06/2019
04/06/2019	05/06/2019	06/06/2019	07/06/2019	08/06/2019
09/06/2019	10/06/2019	11/06/2019	12/06/2019	13/06/2019
14/06/2019	15/06/2019	16/06/2019	17/06/2019	18/06/2019
19/06/2019	20/06/2019	21/06/2019	22/06/2019	23/06/2019
24/06/2019	25/06/2019	26/06/2019	27/06/2019	28/06/2019
29/06/2019	30/06/2019	01/07/2019	02/07/2019	03/07/2019
04/07/2019	05/07/2019	06/07/2019	07/07/2019	08/07/2019
09/07/2019	10/07/2019	11/07/2019	12/07/2019	13/07/2019
14/07/2019	15/07/2019	16/07/2019	17/07/2019	18/07/2019
19/07/2019	20/07/2019	21/07/2019	22/07/2019	23/07/2019
24/07/2019	25/07/2019	26/07/2019	27/07/2019	28/07/2019
29/07/2019	30/07/2019	31/07/2019	01/08/2019	02/08/2019
03/08/2019	04/08/2019	05/08/2019	06/08/2019	07/08/2019
08/08/2019	09/08/2019	10/08/2019	11/08/2019	12/08/2019
13/08/2019	14/08/2019	15/08/2019	16/08/2019	17/08/2019
18/08/2019	19/08/2019	20/08/2019	21/08/2019	22/08/2019
23/08/2019	24/08/2019	25/08/2019	26/08/2019	27/08/2019
28/08/2019	29/08/2019	30/08/2019	31/08/2019	01/09/2019
02/09/2019	03/09/2019	04/09/2019	05/09/2019	06/09/2019
07/09/2019	08/09/2019	09/09/2019	10/09/2019	11/09/2019
12/09/2019	13/09/2019	14/09/2019	15/09/2019	16/09/2019
17/09/2019	18/09/2019	19/09/2019	20/09/2019	21/09/2019
22/09/2019	23/09/2019	24/09/2019	25/09/2019	26/09/2019
27/09/2019	28/09/2019	29/09/2019	30/09/2019	01/10/2019
02/10/2019	03/10/2019	04/10/2019	05/10/2019	06/10/2019
07/10/2019	08/10/2019	09/10/2019	10/10/2019	11/10/2019
12/10/2019	13/10/2019	14/10/2019	15/10/2019	16/10/2019
17/10/2019	18/10/2019	19/10/2019	20/10/2019	21/10/2019
22/10/2019	23/10/2019	24/10/2019	25/10/2019	26/10/2019
27/10/2019	28/10/2019	29/10/2019	30/10/2019	31/10/2019
01/11/2019	02/11/2019	03/11/2019	04/11/2019	05/11/2019
06/11/2019	07/11/2019	08/11/2019	09/11/2019	10/11/2019
11/11/2019	12/11/2019	13/11/2019	14/11/2019	15/11/2019
16/11/2019	17/11/2019	18/11/2019	19/11/2019	20/11/2019
21/11/2019	22/11/2019	23/11/2019	24/11/2019	25/11/2019
26/11/2019	27/11/2019	28/11/2019	29/11/2019	30/11/2019
01/12/2019	02/12/2019	03/12/2019	04/12/2019	05/12/2019
06/12/2019	07/12/2019	08/12/2019	09/12/2019	10/12/2019
11/12/2019	12/12/2019	13/12/2019	14/12/2019	15/12/2019
16/12/2019	17/12/2019	18/12/2019	19/12/2019	20/12/2019
21/12/2019	22/12/2019	23/12/2019	24/12/2019	25/12/2019
26/12/2019	27/12/2019	28/12/2019	29/12/2019	30/12/2019
31/12/2019				

Serão tratados na próxima Reunião do Subcomitê do CGSIM

Comitê Temático Tecnologia e Inovação

Coordenadores de Governo:

Titular: Paulo Renato Parreira – SETI

Suplente: Gilberto Passos Lima – TECPAR

Coordenadores da Iniciativa Privada:

Titular: Marcos Pupo Thiesen – FIEP

Suplente: Rafael Calil Trevisan – FIEP

Consultor do SEBRAE/PR:

Weliton Perdomo

Painel de Gestão - 2019				 FÓRUM PERMANENTE DAS MICROEMPRESAS E EMPRESAS DE PEQUENO PORTE DO ESTADO DO PARANÁ													
Plano de Trabalho				Cronograma das Entregas												Status	
COMITÊ TEMÁTICO	DEMANDA	ENTREGA	RESPONSÁVEL	Jan	Fev	Mar	Abr	Mai	Jun	Jul	Ago	Set	Out	Nov	Dez	Entregue	Descontinuado
Tecnologia e Inovação	Implementar nos municípios programas que favoreçam o estreitamento das relações Universidades / Instituição de Ciência e Tecnologia - Empresas fortalecendo o tripé educação - fomento - inovação	Ter 1 modelo de Acordo de Cooperação	Paulo Parreira (SETI)												X		
Tecnologia e Inovação	Estabelecer um amplo programa de capacitação / formação das micro e pequenas empresas e municípios, tais como: gestão da inovação, marco legal, fomento, elaboração de projetos e captação de recursos públicos e privados para inovação	Ter 1 modelo de capacitação para MPE's podendo ser adequado ou criado	Gilberto Lima (TECPAR)											X			
Tecnologia e Inovação	Criar uma rede de pesquisa com ênfase nas vocações e potencialidades do território	Ter 1 plataforma disponibilizada - Criação da Rede de Pesquisa	Marcos Thiesen (FIEP)												X	X	

- Implementar nos municípios programas que favoreçam o estreitamento das relações Universidades / Instituição de Ciência e Tecnologia - Empresas fortalecendo o tripé educação - fomento - inovação.

Entrega: Ter 1 modelo de Acordo de Cooperação –
Prazo: nov / 2019 – Resp.: Paulo Parreira

ACOMPANHAMENTO

- Rede Estadual de CTI das IEES constituída.
- Criação de 2 GT (Governança e Procuradoria jurídica) para padronização dos processos e documentação para ampliar a relação Universidade/Empresa (mais celeridade, segurança jurídica e transparência)

- Estabelecer um amplo programa de capacitação / formação das micro e pequenas empresas e municípios, tais como: gestão da inovação, marco legal, fomento, elaboração de projetos e captação de recursos públicos e privados para inovação.

Entrega: Ter 1 modelo de capacitação para MPE's podendo ser adequado ou criado – Prazo: out / 2019 – Resp.: Gilberto

ACOMPANHAMENTO

- **Programa de capacitação das micro e pequenas empresas e município**

Descrição do modelo:

- 1) Pesquisa nas instituições que fazem parte do FOPEME e nacionais que já oferecem cursos de capacitação em assuntos relacionados a tecnologia e inovação;
- 2) Publicar a relação dessas instituições no portal do FOPEME;
- 3) Caso o assunto desejado pela MPE não estiver disponível nas instituições, disponibilizar no portal um endereço para sugerir as instituições.

Comitê Temático: Tecnologia e Inovação

Descrição	Instituição	Link
Entenda o design thinking	Sebrae	Sebrae
O Guia Prático para o seu MVP – Minimum Viable Product	Endevour	Endevour
Modelagem e Validação da Proposta de Valor	Inovativa Brasil	Inovativa Brasil
Propriedade Intelectual	Inovativa Brasil	Inovativa Brasil
Canvas	Sebrae	Sebrae
Incubadora e aceleradora: qual a diferença entre elas?	Sebrae	Sebrae
Mecanismo de geração de empreendimentos e ecossistemas de	Anprotec – Associação Nacional de Entidades Promotoras de	Anprotec
Residência Técnica	SETI	SETI
Inovação e Transformação Digital na Micro e Pequena Empresa	Conampe	Inovação e Transformação Digital na Micro e Pequena Empresa
Coronavírus: Dicas para empresários e comerciantes em tempos de quarentena	Conampe	Coronavírus: Dicas para empresários e comerciantes em tempos de quarentena
Acesso a Mercados pelo Portais E-Commerce	Conampe	Acesso a Mercados pelo Portais E-Commerce - Parte 1 - vídeo Acesso a Mercados pelo Portais E-Commerce - Parte 2 Acesso a Mercados pelo Portais E-Commerce - Parte 3
Planejar para empreender! Plano de negócios e Modelo de negócios	FIEP	Planejar para empreender! Plano de negócios e Modelo de negócios
Layout industrial inteligente	FIEP	Layout industrial inteligente
Inovar para o sucesso!	FIEP	Inovar para o sucesso!
Gestão estratégica da tecnologia da informação	FIEP	Gestão estratégica da tecnologia da informação
Marketing Digital para o Empreendedor	Sebrae	Marketing Digital para o Empreendedor
Gestão empresarial integrada	Sebrae	Gestão empresarial integrada

- Criar uma rede de pesquisa com ênfase nas vocações e potencialidades do território.

Entrega: Ter 1 plataforma disponibilizada - Criação da Rede de Pesquisa – Prazo: dez / 2019 – Resp.: Marcos

Painel de Gestão - 2019	
Acumulado	07/10/2019
Meta	07/10/2019
Realizado	07/10/2019
Resumo	07/10/2019
Detalhes	07/10/2019
Relatório	07/10/2019
Gráficos	07/10/2019
Mapa	07/10/2019
Alertas	07/10/2019
Configurações	07/10/2019
Auxílios	07/10/2019
Log	07/10/2019
Suporte	07/10/2019

ACOMPANHAMENTO

- Mapeamento do ecossistema de inovação no Paraná concluído com base na pesquisa realizada pelo SEBRAE e FIEP em 2018. A partir deste mapeamento é necessário evoluir com a criação de uma plataforma de acesso rápido pelos empreendedores paranaenses em 2020.

CONCLUÍDO

Comitê Temático

Investimento, Financiamento e Crédito

Coordenadores de Governo:

Titular: Fabiano Kormann Reimann – FOMENTO

Suplente: Alessandro Baum – BRDE

Coordenadores da Iniciativa Privada:

Titular: Jonas Bertão – FAMPEPAR

Suplente: Ademir Lodi – FAMPEPAR

Consultor do SEBRAE/PR:

Amberson Bezerra da Silva

Plano de Trabalho				Cronograma das Entregas												Status	
COMITÊ TEMÁTICO	DEMANDA	ENTREGA	RESPONSÁVEL	Jan	Fev	Mai	Abr	Mai	Jun	Jul	Ago	Set	Out	Nov	Dez	Entregue	Descontinuado
Investimento, Financiamento e Crédito	Ampliar a parceria das Sociedades de Garantia de Crédito com Instituições Financeiras, Prefeituras e Associações.	Ter 6 Termos de Parceria com Instituições Municipais	Fabiano Reimann (FOMENTO)												X	X	
Investimento, Financiamento e Crédito	Acompanhar o Regramento do Fundo de Aval Garantidor das Microempresas e Empresas de Pequeno Porte do Paraná – FAG/PR, Fundo de Capital de Risco do Estado do Paraná – FCR/PR e o Fundo de Inovação das Microempresas	Ter 1 Regramento dos três Fundos: de Aval Garantidor, de Capital de Risco e de Inovação	Fabiano Reimann (FOMENTO)												X	Entregue parcial FAG	
Investimento, Financiamento e Crédito	Ampliar a política de microcrédito da Fomento Paraná	Ter um volume mensal de R\$ 5 milhões em contratação de	Fabiano Reimann (FOMENTO)												X	X	

- **Ampliar a parceria das Sociedades de Garantia de Crédito com Instituições Financeiras, Prefeituras e Associações.**

Entrega: Ter 6 Termos de Parceria com Instituições Municipais – Prazo: nov / 2019 – Resp.: Fabiano

ACOMPANHAMENTO

- **Foi alterado o artigo 42 da Lei 163/2013. Desta forma o convênio foi elaborado e assinado em 2019.**
- **O recurso a ser utilizado na parceria já foi destacado pelo Conselho do FDE, sendo a realização da despesa prevista no orçamento de 2020.**

- Acompanhar o Regramento do Fundo de Aval Garantidor das Microempresas e Empresas de Pequeno Porte do Paraná – FAG/PR, Fundo de Capital de Risco do Estado do Paraná – FCR/PR e o Fundo de Inovação das Microempresas.

Entrega: Ter 1 Regramento dos três Fundos: de Aval Garantidor, de Capital de Risco e de Inovação – Prazo: nov / 2019 – Resp.: Fabiano.

ACOMPANHAMENTO

- O regramento do FAG foi concluído em 2019. O regramento do FIME e FCR estão elaborados com previsão de entrega em 2020/2021.

- **Ampliar a política de microcrédito da Fomento Paraná.**
Entrega: Ter um volume mensal de R\$ 5 milhões em contratação de microcrédito da FOMENTO PR
– Prazo: dez / 2019 – Resp.: Fabiano

ACOMPANHAMENTO

- De janeiro a outubro de 2019, foram liberados R\$ 55 milhões.
- O lançamento do Banco da Mulher em setembro de 2019 deve impulsionar ainda mais a procura.

CONCLUÍDO

Comitê Temático Acesso a Mercados

Coordenadores de Governo:

Titular: Maria Carmem Albanske – SEAP

Suplente: Cleverson Neri – SEAP

Coordenadores da Iniciativa Privada:

Titular: Aristides Mossambani – FEMPIPAR

Suplente: Eduardo Luiz Gabardo Martins – FECOMERCIO

Consultor do SEBRAE/PR:

Juliana Schvenger

Grupo de Trabalho COMEX:

Coordenador: Klaus Rotman Dantas Santos – CORREIOS

Consultor SEBRAE/PR: Lucas Hahn

Plano de Trabalho				Cronograma das Entregas												Status	
COMITÊ TEMÁTICO	DEMANDA	ENTREGA	RESPONSÁVEL	Jan	Fev	Mar	Abr	Ma	Jun	Jul	Ago	Set	Out	Nov	Dez	Entregue	escontínuad
Acesso a Mercados	Adequar os editais à lei complementar 123/2006 e 147/2014, para aumentar a participação das micro e pequenas empresas nas compras públicas do estado.	Ter no mínimo 3 Editais adequados a LC 123/2006.	Cleverson (SEAP)									X				X	
Acesso a Mercados	Padronizar o objeto de contratação dos termos de referência nos processos de compras públicas municipais por meio do GMS – Sistema de Gestão de Materiais e Serviços do Paraná.	Disponibilizar 1 Sistema com a especificação dos objetos de contratação das compras municipais (sistema GMS) Prever a divulgação	Cleverson (SEAP)												X	X	
Acesso a Mercados	Incentivar a utilização do site Compras Paraná, na divulgação das boas práticas em compras públicas.	Ter 1 campanha de divulgação das boas práticas em compras públicas	Cleverson (SEAP)												X	X	
Acesso a Mercados	Elaborar Estudo Técnico do Planejamento de Compras Públicas do Estado do Paraná	Ter 1 Estudo Técnico do Planejamento de Compras Públicas	Cleverson (SEAP)												X	X	
Acesso a Mercados GT Exportação Trilha da Exportação	Repassar todo o processo de exportação de pequenos negócios, para levantar os gargalos e buscar soluções, através do GT Exportação, em andamento no Comitê Temático Acesso a Mercado	Ter 1 Processo de Exportação elaborado	Klaus Santos (CORREIOS)									X					

- Adequar os editais à lei complementar 123/2006 e 147/2014, para aumentar a participação das micro e pequenas empresas nas compras públicas do estado.
Entrega: Ter no mínimo 3 Editais adequados a LC 123/2006 – Prazo: set / 2019 – Resp.: Cleverson

Painel de Gestão - 2019			
ACOMPANHAMENTO	INDICADORES	ALVO	RESULTADO
01/01/2019	02/01/2019	03/01/2019	04/01/2019
05/01/2019	06/01/2019	07/01/2019	08/01/2019
09/01/2019	10/01/2019	11/01/2019	12/01/2019

ACOMPANHAMENTO

- Redução das licitações desertas, por meio da divulgação e capacitação de fornecedores, inclusive por meio da transmissão online dos certames;
- Resultado: 9 pregões presenciais, fomentando a economia local. Ex. Londrina com mais de 10 participantes.

CONCLUÍDO

- **Padronizar o objeto de contratação dos termos de referência nos processos de compras públicas municipais por meio do GMS – Sistema de Gestão de Materiais e Serviços do Paraná.**

Entrega: Disponibilizar 1 Sistema com a especificação dos objetos de contratação das compras municipais (sistema GMS) Prever a divulgação – Prazo: dez / 2019 – Resp.: Cleverson

CONCLUÍDO

Painel de Gestão - 2019		FOPEME	
07/09/2019	08/09/2019	09/09/2019	10/09/2019
07/10/2019	08/10/2019	09/10/2019	10/10/2019
07/11/2019	08/11/2019	09/11/2019	10/11/2019
07/12/2019	08/12/2019	09/12/2019	10/12/2019

ACOMPANHAMENTO

- **Disponibilização do Sistema GMS – Sistema de Gestão de Materiais e Serviços, para os Municípios (5.200 objetos descritos, padronizados e catalogados).**

<https://compras.men.orpreco.pr.gov.br/>

- Incentivar a utilização do site Compras Paraná, na divulgação das boas práticas em compras públicas.
Entrega: Ter 1 campanha de divulgação das boas práticas em compras públicas – Prazo: dez / 2019 – Resp.: Cleverson

CONCLUÍDO

Realização	Início	Fim	Status
ACOMPANHAMENTO			
02/02/2019	02/02/2019	02/02/2019	CONCLUÍDO
07/02/2019	07/02/2019	07/02/2019	CONCLUÍDO
08/02/2019	08/02/2019	08/02/2019	CONCLUÍDO
09/02/2019	09/02/2019	09/02/2019	CONCLUÍDO

ACOMPANHAMENTO

- O site de Compras Paraná, integrado ao site da Administração, está preparado para receber a divulgação das boas práticas em compras públicas.

Em andamento também a integração do site do Compras Paraná com os módulos de compras do site do SEBRAE Paraná.

<http://www.administração.pr.gov.br/Compras>

- **Elaborar Estudo Técnico do Planejamento de Compras Públicas do Estado do Paraná.**

Entrega: Ter 1 Estudo Técnico do Planejamento de Compras Públicas – Prazo: dez / 2019 – Resp.: Cleverson

CONCLUÍDO

ACOMPANHAMENTO		MATERIA EM FOCO	
INDICADOR	PERÍODO	INDICADOR	PERÍODO
ANEXO 1 - ANEXO 1 - ANEXO 1	01/01/2019	ANEXO 2 - ANEXO 2 - ANEXO 2	01/01/2019
ANEXO 3 - ANEXO 3 - ANEXO 3	01/01/2019	ANEXO 4 - ANEXO 4 - ANEXO 4	01/01/2019
ANEXO 5 - ANEXO 5 - ANEXO 5	01/01/2019	ANEXO 6 - ANEXO 6 - ANEXO 6	01/01/2019

ACOMPANHAMENTO

- **O assunto foi discutido e validado com Cryslaine (TCE) e Zanin (Sebrae) e o estudo técnico foi concluído em 2019.**

- Repassar todo o processo de exportação de pequenos negócios, para levantar os gargalos e buscar soluções, através do GT Exportação, em andamento no Comitê Temático Acesso a Mercado.

Entrega: Ter 1 Processo de Exportação elaborado –
Prazo: set / 2019 – Resp.: Klaus

[www.fopeme.pr.gov.br/arquivos/File/Central de apoio segmento internacional links.pdf](http://www.fopeme.pr.gov.br/arquivos/File/Central_de_apoio_segmento_internacional_links.pdf)

ACOMPANHAMENTO

- Fomentar a exportação dos pequenos negócios no Paraná; identificados os primeiros gargalos, ex.: falta de informações sobre como exportar, com base na pesquisas realizadas pela FIEP e FGV em 2018.
- Criado links de consulta para pequenos negócios exportadores.

Plano de Ação 2020/2021

- **As ações do Painel de Gestão, não concluídas, automaticamente passam para 2020/2021**
- **Poderão ser incluídas novas ações.**

- **Implementar nos municípios programas que favoreçam o estreitamento das relações Universidades / Instituição de Ciência e Tecnologia - Empresas fortalecendo o tripé educação - fomento - inovação.**

Entrega:

Ter 1 modelo de Acordo de Cooperação – Prazo: 2020/2021 – Resp.: Paulo Parreira

Programa Bom Negócio Paraná 4.0

Atualizar o PBNP para ampliar o alcance do programa, dada a nova realidade social e econômica vivida pelo Estado – Prazo: set/2020 – Resp.: Paulo Parreira

- **Estabelecer um amplo programa de capacitação / formação das micro e pequenas empresas e municípios, tais como: gestão da inovação, marco legal, fomento, elaboração de projetos e captação de recursos públicos e privados para inovação.**

Entrega: Ter 1 modelo de capacitação para MPE's podendo ser adequado ou criado – Prazo: 2020/2021 – Resp.: Gilberto

- Acompanhar o Regramento do Fundo de Capital de Risco do Estado do Paraná – FCR/PR e o Fundo de Inovação das Microempresas - FIME.

Entrega: Ter 1 Regramento dos dois Fundos: de Capital de Risco e de Inovação – Prazo: FIME (2020) e FCR (2020/2021) – Resp.: Fabiano.

- Repassar todo o processo de exportação de pequenos negócios, para levantar os gargalos e buscar soluções, através do GT Exportação, em andamento no Comitê Temático Acesso a Mercado.

Entrega: Ter 1 Processo de Exportação elaborado –
Prazo: 2020/2021 – Resp.: Klaus

Comitê Temático: Formação e Educação Empreendedora

Coordenadores de Governo:
Em formação

Coordenadores da Iniciativa Privada:
Em formação

Consultora do SEBRAE/PR:
Sonia Shimoyama

- **Implementar o empreendedorismo como componente curricular em todas as esferas: Base Nacional Curricular Comum, Estadual, Municipal e nas escolas.**
- **Implementar disciplina de Empreendedorismo em todos os cursos das instituições estaduais de ensino superior.**
- **Elaborar programas que estimulem a participação entre empresários e estudantes nas escolas, para estimular o empreendedorismo.**

Pauta

HORÁRIO	PAUTA	RESPONSÁVEL
13h30 às 13h45	Abertura	Sr. Valdemar Bernardo Jorge
13h45 às 14h00	Reuniões do FOPEME (virtual) e Cronograma	Secretaria Técnica
14h00 às 15h15	Apresentação dos resultados do Plano de Ação 2019 e Cronograma de Ações para 2020/2021 (Painel de Gestão)	Coordenadores dos Comitês Temáticos
15h15 às 15h30	Status atual do Sistema de Comunicação com Comitês Territoriais	Sr. Amberson Bezerra da Silva
15h30 às 16h00	Apresentação das Ações do Grupo de Trabalho do Decreto 4546/2020 e da Secretaria Técnica	Sr. Mario Doria
16h00 às 16h30	Assuntos Gerais e Encerramento	Plenária

Plano de Trabalho				Cronograma das Entregas												Status	
COMITÊ TEMÁTICO	DEMANDA	ENTREGA	RESPONSÁVEL	Jan	Fev	Mar	Abr	Mai	Jun	Jul	Ago	Set	Out	Nov	Dez	Entregue	Descontinuado
Secretaria Técnica	Sistematizar a participação entre o FOPEME e os Comitês Territoriais e vice-versa	Ter 1 processo de participação entre FOPEME e os Comitês Territoriais e vice-versa mapeado e sistematizado	Amberson (SEBRAE)												X		

- **Sistematizar a participação entre o FOPEME e os Comitês Territoriais e vice-versa.**

Entrega: Ter 1 processo de participação entre FOPEME e os Comitês Territoriais e vice-versa mapeado e sistematizado – Prazo: 2020/2021

SISTEMA PARA MELHORIA DO AMBIENTE DE NEGÓCIOS DA MPE NO PARANÁ

Rede
Ofício
a contá
eZEF
IA
Projet
e
os G
atelli
perce
Parq
201. 15
Tonet
rounã

Ações do FOPEME - até 2018

Ações do FOPEME a partir de 2019

Plano de Ação		Numero da Ação	1	Condição Terceira
1. Nome da Ação				
2. Descrição da Ação				
3. Estrutura				
Objetivo da Ação	Indicador	Mês	Plano de Ação	Responsável
4. Ação (Iniciativa/Componente e Parâmetros)	5. Objeto	6. Data de Início	7. Data de Término	8. Nome do Responsável
9.1	9.2	9.3	9.4	9.5
9.6	9.7	9.8	9.9	9.10
9.11	9.12	9.13	9.14	9.15
9.16	9.17	9.18	9.19	9.20

Painel de Gestão à Vista

Painel de Gestão - 2019									
1	2	3	4	5	6	7	8	9	10
11	12	13	14	15	16	17	18	19	20
21	22	23	24	25	26	27	28	29	30
31	32	33	34	35	36	37	38	39	40
41	42	43	44	45	46	47	48	49	50
51	52	53	54	55	56	57	58	59	60
61	62	63	64	65	66	67	68	69	70
71	72	73	74	75	76	77	78	79	80
81	82	83	84	85	86	87	88	89	90
91	92	93	94	95	96	97	98	99	100
101	102	103	104	105	106	107	108	109	110
111	112	113	114	115	116	117	118	119	120
121	122	123	124	125	126	127	128	129	130
131	132	133	134	135	136	137	138	139	140
141	142	143	144	145	146	147	148	149	150
151	152	153	154	155	156	157	158	159	160
161	162	163	164	165	166	167	168	169	170
171	172	173	174	175	176	177	178	179	180
181	182	183	184	185	186	187	188	189	190
191	192	193	194	195	196	197	198	199	200
201	202	203	204	205	206	207	208	209	210
211	212	213	214	215	216	217	218	219	220
221	222	223	224	225	226	227	228	229	230
231	232	233	234	235	236	237	238	239	240
241	242	243	244	245	246	247	248	249	250
251	252	253	254	255	256	257	258	259	260
261	262	263	264	265	266	267	268	269	270
271	272	273	274	275	276	277	278	279	280
281	282	283	284	285	286	287	288	289	290
291	292	293	294	295	296	297	298	299	300
301	302	303	304	305	306	307	308	309	310
311	312	313	314	315	316	317	318	319	320
321	322	323	324	325	326	327	328	329	330
331	332	333	334	335	336	337	338	339	340
341	342	343	344	345	346	347	348	349	350
351	352	353	354	355	356	357	358	359	360
361	362	363	364	365	366	367	368	369	370
371	372	373	374	375	376	377	378	379	380
381	382	383	384	385	386	387	388	389	390
391	392	393	394	395	396	397	398	399	400
401	402	403	404	405	406	407	408	409	410
411	412	413	414	415	416	417	418	419	420
421	422	423	424	425	426	427	428	429	430
431	432	433	434	435	436	437	438	439	440
441	442	443	444	445	446	447	448	449	450
451	452	453	454	455	456	457	458	459	460
461	462	463	464	465	466	467	468	469	470
471	472	473	474	475	476	477	478	479	480
481	482	483	484	485	486	487	488	489	490
491	492	493	494	495	496	497	498	499	500
501	502	503	504	505	506	507	508	509	510
511	512	513	514	515	516	517	518	519	520
521	522	523	524	525	526	527	528	529	530
531	532	533	534	535	536	537	538	539	540
541	542	543	544	545	546	547	548	549	550
551	552	553	554	555	556	557	558	559	560
561	562	563	564	565	566	567	568	569	570
571	572	573	574	575	576	577	578	579	580
581	582	583	584	585	586	587	588	589	590
591	592	593	594	595	596	597	598	599	600
601	602	603	604	605	606	607	608	609	610
611	612	613	614	615	616	617	618	619	620
621	622	623	624	625	626	627	628	629	630
631	632	633	634	635	636	637	638	639	640
641	642	643	644	645	646	647	648	649	650
651	652	653	654	655	656	657	658	659	660
661	662	663	664	665	666	667	668	669	670
671	672	673	674	675	676	677	678	679	680
681	682	683	684	685	686	687	688	689	690
691	692	693	694	695	696	697	698	699	700
701	702	703	704	705	706	707	708	709	710
711	712	713	714	715	716	717	718	719	720
721	722	723	724	725	726	727	728	729	730
731	732	733	734	735	736	737	738	739	740
741	742	743	744	745	746	747	748	749	750
751	752	753	754	755	756	757	758	759	760
761	762	763	764	765	766	767	768	769	770
771	772	773	774	775	776	777	778	779	780
781	782	783	784	785	786	787	788	789	790
791	792	793	794	795	796	797	798	799	800
801	802	803	804	805	806	807	808	809	810
811	812	813	814	815	816	817	818	819	820
821	822	823	824	825	826	827	828	829	830
831	832	833	834	835	836	837	838	839	840
841	842	843	844	845	846	847	848	849	850
851	852	853	854	855	856	857	858	859	860
861	862	863	864	865	866	867	868	869	870
871	872	873	874	875	876	877	878	879	880
881	882	883	884	885	886	887	888	889	890
891	892	893	894	895	896	897	898	899	900
901	902	903	904	905	906	907	908	909	910
911	912	913	914	915	916	917	918	919	920
921	922	923	924	925	926	927	928	929	930
931	932	933	934	935	936	937	938	939	940
941	942	943	944	945	946	947	948	949	950
951	952	953	954	955	956	957	958	959	960
961	962	963	964	965	966	967	968	969	970
971	972	973	974	975	976	977	978	979	980
981	982	983	984	985	986	987	988	989	990
991	992	993	994	995	996	997	998	999	1000

Figura 9 Estrutura FOPEME e Meios de Comunicação

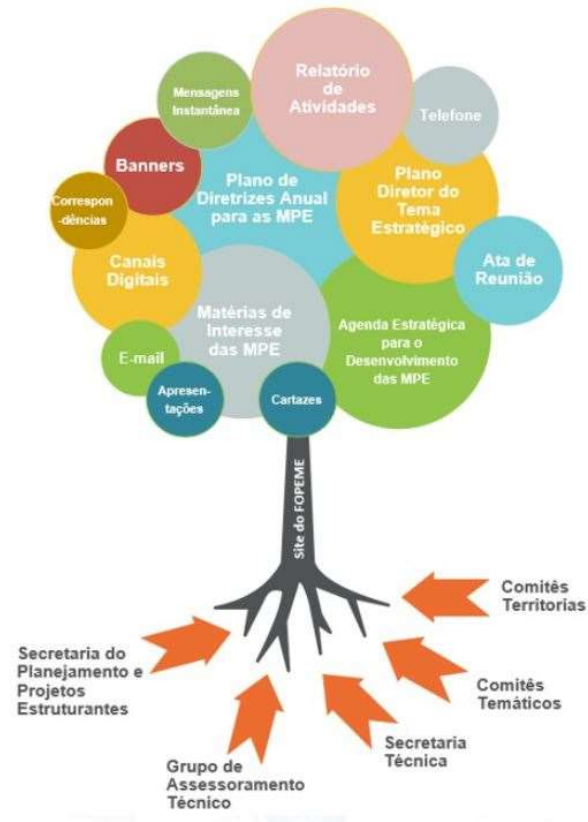

Pauta

HORÁRIO	PAUTA	RESPONSÁVEL
13h30 às 13h45	Abertura	Sr. Valdemar Bernardo Jorge
13h45 às 14h00	Reuniões do FOPEME (virtual) e Cronograma	Secretaria Técnica
14h00 às 15h15	Apresentação dos resultados do Plano de Ação 2019 e Cronograma de Ações para 2020/2021 (Painel de Gestão)	Coordenadores dos Comitês Temáticos
15h15 às 15h30	Status atual do Sistema de Comunicação com Comitês Territoriais	Sr. Amberson Bezerra da Silva
15h30 às 16h00	Apresentação das Ações do Grupo de Trabalho do Decreto 4546/2020 e da Secretaria Técnica	Sr. Mario Doria
16h00 às 16h30	Assuntos Gerais e Encerramento	Plenária

Apresentação das Ações do Grupo de Trabalho do Decreto 4546/2020

- Em 28/04/2020 o Governador Ratinho Junior publicou o Decreto n° 4546/2020, instituindo Grupo de Trabalho para a Coordenação de Ações Estruturantes e Estratégicas para Recuperação, Crescimento e Desenvolvimento do Estado do Paraná, em resposta aos impactos relacionados ao Coronavírus, COVID-19, definindo a coordenação pelo Vice Governador Darci Piana e o Secretário do Estado de Planejamento e Projetos Estruturantes, Valdemar Bernardo Jorge, como Secretário Executivo.

- Mario Doria foi requisitado para coordenar o tema Pequenas Empresas, pelo FOPEME, do Grupo Setorial para Assuntos Econômicos (GAE). Nesse tema, além da SEPL, foram convidados a participar do GT as instituições SEBRAE/PR, FIEP, FECOMÉRCIO, INVEST-PR, CORECON e JUCEPAR.
- Em maio de 2020 Sr. Mario Doria enviou email a todos os Integrantes das AMPEC associadas a FAMPEPAR solicitando sugestões de ações pontuais e imediatas, para ajudar às micro e pequenas empresas na retomada econômica pós COVID-19.

- Durante o mês de maio foram realizadas diversas reuniões virtuais com os Integrantes do GT Pequenas Empresas, para desenvolver as seguintes tarefas:
 - ✓ Preenchimento da Ficha 01 – Contextualização, considerando a Situação Atual, a Situação Desejada, a Matriz FOFA, e a Proposta de Soluções, resultando em 76 ações;
 - ✓ Preenchimento da Ficha 02, considerando as ações, as oportunidades e gargalos e se seriam onerosas ou não para o Estado.

- O Grupo de Assuntos Econômicos – GAE solicitou que analisássemos as 76 ações e as agrupássemos no máximo em 10 ações;
- O GT Pequenas Empresas preencheu a Matriz de Priorização das 10 ações propostas;
- Em junho, foi realizado um trabalho de análise das ações com temas transversais a outros grupos, sendo que restaram 4 ações do tema Pequenas Empresas;

AÇÃO

ISENTAR A TAXA DE CADASTRAMENTO DE FORNECEDORES DAS MICRO EMPRESAS E EMPRESAS DE PEQUENO PORTE DO PARANÁ NA FERRAMENTA LICITAÇÕES-E DO BANCO DO BRASIL NO PERÍODO DE 12 MESES

Benefícios

- Impacto em 1.300.000 MPE
- Maior participação das MPE nas Licitações do Estado e dos Municípios, por meio do sistema de Licitações do Banco do Brasil (licitações-e.com.br);
- aumento e manutenção dos empregos;
- geração de renda

**ATENDIDO PELO BANCO DO BRASIL
PELO PRAZO DE 6 MESES**

AÇÃO

OS VENCEDORES DE PROCESSOS LICITATÓRIOS (SERVIÇOS, AQUISIÇÕES DE MATERIAIS E OBRAS EM GERAL) DAREM PREFERÊNCIA PARA FORNECEDORES E MÃO DE OBRA LOCAL E REGIONAL.

Benefícios

- IMPACTO EM 1.300.000 EMPRESAS
- GERAÇÃO DE EMPREGO E RENDA

AÇÃO

DURANTE O PERÍODO DA PANDEMIA, ANTECIPAR AS COMPRAS DE REGISTROS DE PREÇOS EM VIGOR DE MPE E EPP E SUGERIR QUE AS PREFEITURAS UTILIZEM O MESMO PROCEDIMENTO.

Benefícios

- IMPACTO EM 10.000 EMPRESAS
- GERAÇÃO DE EMPREGO E RENDA

Ações da Secretaria Técnica

Secretário Técnico:

Mario José Doria da Fonseca – SEPL

SEBRAE/PR:

Amberson Bezerra da Silva

Credenciado pelo SEBRAE/PR:

Paulo Freitas

Painel de Gestão - 2019				 FÓRUM PERMANENTE DAS MICROEMPRESAS E EMPRESAS DE PEQUENO PORTE DO ESTADO DO PARANÁ													
Plano de Trabalho				Cronograma das Entregas												Status	
COMITÊ TEMÁTICO	DEMANDA	ENTREGA	RESPONSÁVEL	Jan	Fev	Mar	Abr	Mai	Jun	Jul	Ago	Set	Out	Nov	Dez	Entregue	Descontinuado
Secretaria Técnica	Acompanhar as Atualizações na Lei Complementar nº 163/2013, os pareceres jurídicos das Secretarias Envolvidas, PGE e Casa Civil	Ter a Lei Complementar 163/13 alterada	Mario Doria (SEPL)												X		
Secretaria Técnica	Realizar Alterações e Atualizações no Decreto nº 2474/2015 (Compras Públicas pelo Estado do Paraná), após a revisão final pelo prof. Luiz Zanin, para posterior encaminhamento à SEAP e PGE	Ter o Decreto 2474/15 atualizado à Lei Complementar 163/13	Mario Doria (SEPL)												X		
Secretaria Técnica	Revisar e publicar no Diário Oficial do Estado, o novo Regimento Interno do Fopeme	Ter Regimento do FOPEME revisado e publicado	Mario Doria (SEPL)											X			
Secretaria Técnica	Elaborar material de orientação sobre o FOPEME e o Portal Paranaense das MPE's	Ter 1 material orientativo sobre o FOPEME e o Portal Paranaense	Mario Doria (SEPL)											X		X	
Secretaria Técnica	Renovar o acordo entre Tribunal de Contas, FOPEME e SEBRAE/PR	Ter 1 Acordo de Cooperação revisado e renovado	Mario Doria (SEPL)											X			
Secretaria Técnica	Sistematizar a participação entre o FOPEME e os Comitês Territoriais e vice-versa	Ter 1 processo de participação entre FOPEME e os Comitês Territoriais e vice-versa mapeado e sistematizado	Amberson (SEBRAE)												X		

- **Acompanhar as Atualizações na Lei Complementar nº 163/2013, os pareceres jurídicos das Secretarias Envolvidas, PGE e Casa Civil.**
Entrega: Ter a Lei Complementar 163/13 alterada –
Prazo: 2020/2021

- **Realizar Alterações e Atualizações no Decreto nº 2474/2015 (Compras Públicas pelo Estado do Paraná), após a revisão final pelo prof. Luiz Zanin, para posterior encaminhamento à SEAP e PGE.**
Entrega: Ter o Decreto 2474/15 alterado, regulamentando o capítulo de Acesso a Mercados da Lei Complementar 163/13 – Prazo: 2020/2021

- **Revisar e publicar no Diário Oficial do Estado, o novo Regimento Interno do Fopeme.**
Entrega: Ter Regimento do FOPEME revisado e publicado – Prazo: 2020/2021

- **Elaborar material de orientação sobre o FOPEME e o Portal Paranaense das MPE's.**

Entrega: Ter 1 material orientativo sobre o FOPEME e o Portal Paranaense – Prazo: out / 2019

CONCLUÍDO

- **Renovar o acordo entre Tribunal de Contas, FOPEME e SEBRAE/PR.**

Entrega: Ter 1 Acordo de Cooperação revisado e renovado – Prazo: 2020/2021

ACOMPANHAMENTO

- **Redação do acordo concluída;**
- **Aguardando agenda para assinatura;**
- **Acordo atual vigente.**
- **Agendada reunião em 21/11/19 no TCE, para finalizar o Acordo de Cooperação e para elaboração do novo calendário de capacitações para 2020.**

Pauta

HORÁRIO	PAUTA	RESPONSÁVEL
13h30 às 13h45	Abertura	Sr. Valdemar Bernardo Jorge
13h45 às 14h00	Reuniões do FOPEME (virtual) e Cronograma	Secretaria Técnica
14h00 às 15h15	Apresentação dos resultados do Plano de Ação 2019 e Cronograma de Ações para 2020/2021 (Painel de Gestão)	Coordenadores dos Comitês Temáticos
15h15 às 15h30	Status atual do Sistema de Comunicação com Comitês Territoriais	Sr. Amberson Bezerra da Silva
15h30 às 16h00	Apresentação das Ações do Grupo de Trabalho do Decreto 4546/2020 e da Secretaria Técnica	Sr. Mario Doria
16h00 às 16h30	Assuntos Gerais e Encerramento	Plenária

OBRIGADO !

**Fórum Permanente das Microempresas e Empresas
de Pequeno Porte do Estado do Paraná – FOPEME**

www.mpeparanaense.pr.gov.br/fopeme